

„ПРЕДЛАГАНИ ЦЕНОВИ ПАРАМЕТРИ“

в процедура за възлагане на обществена поръчка чрез
публично състезание с предмет:

**„ИЗПЪЛНЕНИЕ НА СМР НА ОБЕКТ: „УКРЕПВАНЕ НА
МЕСТНОСТ „ШЕРГУРНА“, ГР. БЯЛА“**

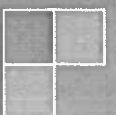

До
Община Бяла,
Област Варна

ЦЕНОВО ПРЕДЛОЖЕНИЕ

ЗА УЧАСТИЕ В ПРОЦЕДУРА ЗА ВЪЗЛАГАНЕ НА ОБЩЕСТВЕНА ПОРЪЧКА С ПРЕДМЕТ:

Изпълнение на СМР на обект: „Укрепване на местност „Шергурна“, гр. Бяла“

Долуподписаният/ната Николай Купенов Пашов,
в качеството ми на Изпълнителен директор
(посочете длъжността)

на „Хидрострой“ АД,
(посочете наименованието на участника)

с ЕИК: 103029862, актуален телефон: 052/73 33 33; факс: 052/73 77 77;
електронна поща office@hydrostroy.com

УВАЖАЕМИ ГОСПОЖИ И ГОСПОДА,

След като се запознахме с документацията за участие и изискванията на Възложителя, предлагаме да изпълним обществената поръчка с горепосочения предмет, при следните финансови условия:

Предлагаме да поемем, изпълним и завършим тази обществена поръчка, съобразно условията на документацията за участие, за обща цена от: 1 356 774,13 лв. (Един милион триста петдесет и шест хиляди седемстотин седемдесет и четири лева и тринадесет стотинки), без ДДС или 1 628 128,96 лв. (Един милион шестстотин двадесет и осем хиляди сто двадесет и осем лева и деветдесет и шест стотинки), с ДДС, в т.ч. непредвидени разходи 10% от СМР, от която сума:

Общата стойност на разходите за строително-монтажни работи е в размер на 1 233 431,03 /Един милион двеста тридесет и три хиляди четиристотин тридесет и един лева и три стотинки/ лева без ДДС или 1 480 117,24 лв. (Един милион четиристотин и осемдесет хиляди сто и седемнадесет лева и двадесет и четири стотинки) с вкл. ДДС;

Общата стойност на непредвидените разходи (10% от СМР) е в размер на 123 343,10 /Сто двадесет и три хиляди триста четиридесет и три лева и десет стотинки/ лева без ДДС или 148 011,72 лв. (Сто четиридесет и осем хиляди единадесет лева и седемдесет и две стотинки) с вкл. ДДС.

Посочената обща цена е разпределена както следва:

000001

1. За изпълнение на **етап 1** – 559 307,01 лв. (Петстотин петдесет и девет хиляди триста и седем лева и една стотинки), без ДДС или 671 168,41 лв. (Шестотин седемдесет и една хиляди сто шестдесет и осем лева и четиридесет и една стотинки), с ДДС, в т.ч. непредвидени разходи 10% от СМР, от която сума:

Стойността на разходите за строително-монтажни работи е в размер на 508 460,92 /Петстотин и осем хиляди четиристотин и шестдесет лева и деветдесет и две стотинки / лева без ДДС или 610 153,10 лв. (Шестотин и десет хиляди сто петдесет и три лева и десет стотинки) с вкл. ДДС;

Стойността на непредвидените разходи (10% от СМР) е в размер на 50 846,09 /Петдесет хиляди осемстотин четиридесет и шест лева и девет стотинки/ лева без ДДС или 61 015,31 лв. (Шестдесет и една хиляди петнадесет лева и тридесет и една стотинки) с вкл. ДДС.

2. За изпълнение на **етап 2** - 797 467,12лв. (Седевстотин деветдесет и седем хиляди четиристотин шестдесет и седем лева и дванадесет стотинкилева), без ДДС или 956 960,54 лв. (Деветстотин петдесет и шест хляди деветстотин и шестдесет лева и петдесет и четири стотинки) с ДДС, в т.ч. непредвидени разходи 10% от СМР, от която сума:

Стойността на разходите за строително-монтажни работи е в размер на 724 970,11 /Седемстотин двадесет и четири хиляди деветстотин и седемдесет лева и единадесет стотинки/ лева без ДДС или 869 964,13 лв. (Осемстотин шестдесет и девет хиляди деветстотин иестдесет и четири лева и тринадесет стотинки) с вкл. ДДС;

Стойността на непредвидените разходи (10% от СМР) е в размер на 72 497,01 /Седемдесет и две хиляди четиристотин деветдесет и седем лева и една стотинки/ лева без ДДС или 86 996,41 лв. (Осемдесет и шест хиляди деветстотин деветдесет и шест лева и четиридесет и една стотинки) с вкл. ДДС.

Елементи на ценообразуване за видовете СМР са както следва:

1. Часова ставка	4,00 лева/час;
2. Допълнителни разходи върху труд	90 %;
3. Допълнителни разходи върху механизация	30 %;
4. Доставно-складови разходи	8 %;
5. Печалба	10 %.

Посочените цени включват всички разходи за точното и качествено изпълнение на строителните работи в съответствие с нормите и нормативите действащи в Република България. Цените са посочени в български лева.

Гарантираме, че сме в състояние да изпълним качествено поръчката в пълно съответствие с техническата спецификация и приложеното техническо предложение.

Декларираме, че предложените цени са определени при пълно съответствие с условията от документацията по процедурата и включват всички разходи по изпълнение на всички работи, дейности, услуги, и др., нужни за качественото изпълнение на предмета на обществената поръчка, включително заплащане на съответните такси, командировки, осигуряване на офис, застраховки и всички други присъщи разходи, свързани с изпълнението на поръчката.

До подготовянето на официален договор, това ценово предложение заедно с писменото приемане от Ваша страна и известие за сключване на договор ще формират обвързващо споразумение между двете страни.

000002

Приложения към ценовото предложение:

1. Попълнена количествено-стойностна сметка;
2. Анализи на предложените единични цени;
3. Копие на Ценовото предложение на електронен носител.;

Забележки:

Ценовото предложение се попълва четливо и без зачерквания, като цената се посочва в лева, закръглена до втория знак след десетичната запетая.

Настоящият документ, заедно попълнената количествено-стойностна сметка, анализите на предложените единични цени и Електронния носител се поставят от участника в отделен запечатан непрозрачен плик с надпис „Предлагани ценови параметри“.

Важно!

1. Ценовото предложение следва да се представи на хартиен и електронен носител.
2. Извън плика с надпис „Предлагани ценови параметри“ не трябва да е посочена никаква информация за цената. Участници, които по какъвто и да е начин са включили някъде в офертата си извън плика „Предлагани ценови параметри“ елементи, свързани с предлаганата цена (или части от нея), ще бъдат отстранени от участие в процедурата.

Дата

Име и фамилия

Подпис (и печат)

(документът се подписва от законния представител на участника или от надлежно упълномощено лице)

19/08/2019г.

Николай Паша

ВЪЗЛОЖИТЕЛ: ОБЩИНА БЯЛА

КОЛИЧЕСТВЕНА - СТОЙНОСТНА СМЕТКА

№	Наименование на видовете работи	Ед.м-ка	Количество	Ед.цена	Стойност
Етап 1					
I.	Брегозащитна джоб-стена в северната част с обратна засипка и контрабанкет зад нея				
1	Мобилизация, приобектова база, демобилизация (Етап 1)	Обща сума	1,00	26620,00	26 620,00
2	Изкопни работи	m ³	1695,00	5,06	8 576,70
3	Ковфраж за секции и основа (използва се за 5 секции един кофраж, включително 20% кофраж за замяна)	m ²	432,00	33,77	14 588,64
4	Секция със стълби - номер 5 и 13 (ст. В235 - 14 kg ст. В500 - 958 kg Бетон C25/30 – за стена 18m ³ , за основа -13,5 m ³), парапет тръби стоманени ф51/4 -80 kg)	бр.	2,00	9 202,81	18 405,62
5	Вълнозащитна стена видим бетон – секция 6m (ст. В235 - 6,8 kg ст. В500 - 619 kg Бетон C25/30 – за стена 19m ³ ; за основа с h от 0,5 до 1 – 8.78 m ³ ;))	бр.	28,00	9 100,54	254 815,12
6	Подпорна стена, видим бетон – секция 4m (ст. В235 - 4,55kg ст. В500 - 415 kg Бетон C25/30 – за стена 12.73m ³ ; за основа – 5,88m ³ ;))	бр.	1,00	6 691,80	6 691,80
7	Подпорна стена, видим бетон – секция 3m (ст. В235 - 3,4kg ст. В500 - 310 kg Бетон C25/30 – за стена 9,8m ³ ; за основа – 4,39m ³ ;))	бр.	1,00	5 026,18	5 026,18
8	Барбакани ф100, L=66cm	бр.	175,00	5,60	980,00
9	Барбакани ф100 L=108cm	бр.	175,00	8,21	1 436,75
10	Анкер IBO R32/22 x 6 м	бр.	60,00	697,49	41 849,40
11	Дюбели N20x100 (42 за 1 секция) в отвор ф22(дълбочина 50cm) и монтаж с лепило за къси анкери	бр.	1230,00	13,70	16 851,00
12	Дренажна призма (тр.камък 40/120)	m ³	1251,00	31,96	39 981,96
13	Обратна засипка от несвързан материал с φ=30°	m ³	1008,00	6,30	6 350,40
14	Обратна засипка от несвързан материал взет след почистване на зона В	m ³	480,00	5,71	2 740,80
15	Уплътнена глина (d=25 cm)	m ³	132,00	34,68	4 577,76
16	Хумусен пласт (d=25 cm)	m ³	132,00	18,34	2 420,88
17	Бетон C25/30 за преходи	m ³	11,00	198,47	2 183,17
18	Ст. В500 за преходи	kg	1100,00	1,99	2 189,00
II.	Зона А - локални мероприятия – демонтаж габиони и стълби, почистване на ската от неустойчиви повърхностни материали, планировка и затревяване, изграждане на пилотна конструкция (СИП Ø400 мм) по границата с урегулирания имот				
19	Демонтаж стълби	m ³	4,30	96,04	412,97
20	Демонтаж габиони	m ³	21,00	46,97	986,37
21	Почистване на ската от неустойчиви повърхностни материали	m ²	104,00	3,44	357,76
22	Планировка и затревяване	m ²	104,00	2,94	305,76
23	СИП Ø400 мм , L=6m (ст.профил HE-A 200x600 – 253.8 kg, Бетон C25/30 СУ- 0,75m ³)	бр.	27,00	917,88	24 782,76
24	Бетон за ростверкова греда, L=27m, C25/30СУ	m ³	27,00	198,47	5 360,69
25	Ст. В500 за ростверкова греда	kg	516,00	1,99	1 026,84
26	Ковфраж за ростверкова греда	m ²	27,00	31,04	838,08
III.	Зона В - локални мероприятия – почистване на ската от изветрели материали и защита с противоерозионна мрежа и почвени гвоздеи				
27	Почистване на ската от изветрели материали (d=1m)	m ³	480,00	4,55	2 184,00

000004

28	Защитна облицовка изпълнена от метална мрежа усилена с анкери и носещи въжета, закотвена в ростверк	m ²	480,00	28,67	13 761,60
IV.	Зона С - локални мероприятия – укрепване срещу подкопаване от морското вълнение на основата на съществуващо заустване на коригирано дърво от ул. „Екзарх Йосиф“				
29	Бетон за противоабразионен зъб C25/30 СУ	m ³	5,00	198,47	992,35
30	Дюбели N20x100 (42 за 1 секция) в отвор ф22(дълбочина 50см) и монтаж с лепило за къси анкери	бр.	40,00	13,70	548,00
V.	Зона D - локални мероприятия – укрепване срещу подкопаване от морското вълнение на основата на рампа за транспортен достъп до плажа				
31	Бетон за противоабразионен зъб C25/30 СУ	m ³	17,00	198,47	3 373,99
32	Дюбели N20x100 (42 за 1 секция) в отвор ф22(дълбочина 50см) и монтаж с лепило за къси анкери	бр.	96,00	13,70	1 315,20
Общо Етап 1:					508 460,92
Непредвидени разходи Етап 1 -10%:					50 846,09
Всичко СМР Етап 1:					559 307,01
Етап 2					
VI.	Брегозащитна подпорна (противосвлачищна) стена в южната част				
33	Мобилизация, приобектова база, демобилизация (Етап 2)	Обща сума	1,00	26 620,00	26 620,00
34	Изкопни работи	m ³	4325,00	5,06	21 884,50
35	Изпълнение на пилоти СИП ф62x5 (за 1 пилот: ст.В500-432kg; ст. В235 – 24kg; бетон сулфатостойчив C25/30 – 1,5m ³ ; разбиване на горните 40cm – 0.12 m ³)	бр.	136,00	1 455,39	197 933,04
36	Кофраж за секции и ростверк (използва се за 5 секции един кофраж, включително 20% кофраж за замяна)	m ²	391,00	33,52	13 106,32
37	Секция със стълби - номер 28 (ст. В235 - 14 kg ст. В500 - 920 kg Бетон C25/30 – за стена 16,9m ² , за основа -13,5 m ²), парапет тръби стоманени ф51/4 -79 kg)	бр.	1,00	9 671,31	9 671,31
38	Подпорна стена , видим бетон – секция 6m (ст. В235 - 6,8 kg ст. В500 - 1112 kg Бетон C25/30 – за стена 19m ² ; за ростверк с h 1.5– 13,5 m ² ;))	бр.	16,00	11 337,68	181 402,88
39	Подпорна стена , видим бетон – секция 6m (ст. В235 - 6,8 kg ст. В500 - 1012 kg Бетон C25/30 – за стена 19m ² ; за ростверк с h 0.5– 4,5 m ² ;))	бр.	5,00	9 594,40	47 972,00
40	Подпорна стена, видим бетон – секция 4m (ст. В235 - 4,55kg ст. В500 - 745 kg Бетон C25/30 – за стена 12.6m ² ; за ростверк с h 1.5– 9 m ² ;))	бр.	1,00	8 960,52	8 960,52
41	Барбакани ф100, L=66cm	бр.	113,00	5,60	632,80
42	Барбакани ф100, L=108cm	бр.	113,00	8,21	927,73
43	Обратна засипка от ВСМ	m ³	2145,00	31,96	68 554,20
VII.	Зона Е - локални мероприятия – частична корекция и заустване на дърво чрез тръбен водосток Ø120 см светло;				
44	Изкопни работи	m ³	238,00	5,06	1 204,28
45	Подложен бетон, C15/20 dmin=20cm	m ³	5,60	175,22	981,23
46	Ст.бет. тръби Ø160/20	бр.	4,00	2 318,40	9 273,60
47	Подложка от тр. камък 20cm	m ³	2,50	51,04	127,60
48	Стоманобет. Утаител (ст. В235 - 52 kg, ст. В500 - 497 kg Бетон C25/30 – 5,22m ³ , кофраж – 30m ²)	бр.	1,00	2 843,30	2 843,30
49	Решетка за утаител (профил- правоъгълен затворен заварен 50/35/2 - 76kg)	бр.	1,00	1 121,86	1 121,86
50	Обратна засипка от местен материал	m ³	18,95	6,30	118,76
51	Трамбована глина	m ³	165,00	34,68	5 722,20

000005

PDF Editor Free					
VIII.	Зона F - локални мероприятия – допълнителна нестандартна секция на брегоукрепителна подпорна стена;				
52	Разваляне на навес	m ²	38,00	12,12	460,56
53	Изкопни работи	m ³	295,00	5,06	1 492,70
54	Изпълнение на пилоти СИП ф62x5 (за 1 пилот: ст.В500-432kg; ст. В235 – 24kg; бетон сулфатоустойчив С25/30 – 1,5m ³ ; разбиване на горните 40cm – 0.12 m ³)	бр.	9,00	1 455,39	13 098,51
55	Подпорна стена , видим бетон, L=9.5(ст. В235 - 12 kg, ст. В500 - 1733 kg Бетон С25/30 - 30m ³ , основа – 21,5m ³ , кофраж – 110m ²)	бр.	1,00	19 331,65	19 331,65
56	Обратна засипка от ВСМ	m ³	153,00	31,96	4 889,88
IX.	Зона G - локални мероприятия – частична корекция и заустване на дера чрез сглобяеми правоъгълни водостоци тип СПВ-ПТ 200В.				
57	Изкопни работи	m ³	516,00	5,06	2 610,96
58	Изпълнение на пилоти СИП ф62x5 (за 1 пилот: ст.В500-432kg; ст. В235 – 24kg; бетон сулфатоустойчив С25/30 – 1,5m ³ ; разбиване на горните 40cm – 0.12 m ³)	бр.	2,00	1 455,39	2 910,78
59	Сглобяем пътен водосток тип СПВ-ПТ200В (за 1 бр. – бетон С25/30 2,26 m ³ , ст. 506 кг)	бр.	20,00	2 606,20	52 124,00
60	Монолитна стоманобетонна челна крилна стена (Ст. В235 - 70 kg Ст. В500 - 300 kg Бетон С20/25 = 10,6 m ³ , кофраж – 39,40)	бр.	1,00	3 563,31	3 563,31
61	Монолитна стоманобетонна тилна крилна стена (Ст. В235 - 7,2 kg Ст. В500 - 191 kg Бетон С20/25 = 5,31 m ³ , кофраж – 23m ²)	бр.	1,00	1 956,79	1 956,79
62	Насип от несвързан материал	m ³	200,00	4,30	860,00
63	Подложка от трошен камък 20-60 мм	m ³	46,27	35,78	1 655,54
64	Подложен бетон, С15/20	m ³	7,00	175,22	1 226,54
65	Трамбована глина	m ³	3,00	34,68	104,04
66	Вертикална планировка в тила на водостока	m ²	50,00	3,01	150,50
X.	Зона H - локални мероприятия – укрепване срещу подкопаване от морското вълнение на основата на рампа за транспортен достъп до плажа.				
67	Изпълнение на пилоти СИП ф62x5 (за 1 пилот: ст.В500-432kg; ст. В235 – 24kg; бетон сулфатоустойчив С25/30 – 1,5m ³ ; разбиване на горните 40cm – 0.12 m ³)	бр.	2,00	1 455,39	2 910,78
68	Ростверк, L=8.12m(ст.В500-531kg; бетон сулфатоустойчив С25/30 – 18,3m ³ , кофраж – 28.86 m ²)	бр.	1,00	5 485,80	5 485,80
69	Обратна засипка за възстановяване на рампа (L=16m, Ш=5m)	m ³	100,00	6,30	630,00
70	Трошен камък за възстановяване на рампа (d=30cm)	m ³	24,00	46,28	1 110,72
XI.	КИС				
71	Геодезични репери	бр.	11,00	484,40	5 328,40
72	Пиезометри по 8 м всеки	бр.	2,00	2 005,26	4 010,52
Общо Етап 2:					724 970,11
Непредвидени разходи Етап 2 -10%:					72 497,01
Всичко СМР Етап 2:					797 467,12
Общо СМР Етап 1 + Етап 2:					1 356 774,13
СУМА:					1 356 774,13
ДДС 20%:					271 354,83
ВСИЧКО:					1 628 128,96

НОМ.	НОМ.НОМ.	име	мярка	р.н.	цена	ДСР	коэф.	стойн.
N.1	ВФСН	Мобилизация, приобектова база, демобилизация (Етап 1)	бр.					
		УСЛУГИ :						
1		мобилизация.приобектна база	бр.	1,00000	24200,00		1,000	24200,00
		ДОП.РАЗХОДИ:						
		доп.р-ди услуги (%)			0,00			0,00
		всичко преки						24200,00
		Обща цена преди начисления :						24200,00
		начисления			10,00			2420,00
		Обща цена :						26620,00



АНАЛИЗНА ЦЕНА

PDF Eraser Free

НОМ.	НОМ.НОМ.	име	мярка	р.н.	цена	ДСР	коэф.	стойн.
N.2	ВФСН	Изкопни работи	м3					
		МЕХАНИЗАЦИЯ :						
1		БУЛДОЗЕР 30 - 54 К.С	МСМ	0,00143	379,24		1,000	0,54
2		БАГЕР ЕДНОКОШ.ГЪСЕН.ХОД ХИДРАВЛ.ОБЕМ ЛОПАТА	МСМ	0,00734	352,07		1,000	2,58
								3,12
		УСЛУГИ :						
1		ПРЕВОЗ НА 3 КМ	ТОН/КМ	4,50000	0,12		1,000	0,54
		ДОП.РАЗХОДИ:						
		доп.р.механизация (%)			30,00			0,94
		доп.р-ди услуги (%)			0,00			0,00
		всичко преки						3,66
		всичко допълнителни р-ди						0,94
		Обща цена преди начисления :						4,60
		начисления			10,00			0,46
		Обща цена :						5,06



000008

НОМ.	НОМ.НОМ.	име	мярка	р.н.	цена	ДСР	коэф.	стойн.
N.3	ВФСН	Ковфраж за секции и основа (използва се за 5 секции един кофраж, включително 20% кофраж за замяна)	м2					
		МАТЕРИАЛИ:						
1	02.01.11.	ГРЕДИ ИГЛОЛИСТНИ	м3	0,00228	261,00	1,08	1,000	0,64
2	20.10.21.	БИЧМЕТА ИГЛОЛИСТНИ	м3	0,00144	270,00	1,08	1,000	0,42
3	20.10.21.	ДЪСКИ ИГЛОЛИСТНИ	м3	0,00540	286,00	1,08	1,000	1,67
4	28.73.14.	ПИРОНИ СТРОИТЕЛНИ	кг	0,10800	1,60	1,08	1,000	0,19
								2,92
		ТРУД :						
1		РАБОТНИК	чч	0,15600	4,00		1,000	0,62
2		РАБОТНИК	чч	3,18000	4,00		1,000	12,72
3		РАБОТНИК	чч	0,14400	4,00		1,000	0,58
4		РАБОТНИК	чч	0,14400	4,00		1,000	0,58
								14,50
		ДОП.РАЗХОДИ:						
		доп.р.материали (%)			8,00			0,23
		доп.р-ди труд (%)			90,00			13,05
		всичко преки						17,42
		всичко допълнителни р-ди						13,28
		Обща цена преди начисления :						30,70
		начисления			10,00			3,07
		Обща цена :						33,77

АКЦИОН

СТВА

000009

АНАЛИЗНА ЦЕНА

PDF Eraser Free

НОМ.	НОМ.НОМ.	ИМЕ	МЯРКА	Р.Н.	ЦЕНА	ДСР	КОЕФ.	СТОЙН.
N.4	ВФСН	Секция със стълби - номер 5 и 13 (ст. В235 - 14 кг ст. В500 - 958 kg Бетон С25/30 – за стена 18m³, за основа -13,5 m³), паралел тръби стоманени ф51/4 -80 kg)	бр.					
		МАТЕРИАЛИ:						
1	27.34.11.	ТЕЛ ГОРЕН	кг	2,91600	1,80	1,08	1,000	5,67
2	41.00.11.	ВОДА	м3	0,10000	2,60	1,08	1,000	0,28
3	26.63.10.	БЕТОН КЛАС В 30 (С25/30)	м3	31,50000	117,60		1,000	3704,40
4	27.10.81	АРМИРОВКА АI И АII Ф 14-50 ММ	кг	981,72000	1,15	1,08	1,000	1219,30
5	27.22.10.	ТРЪБА СТОМАНЕНА ГАЗОВА ЧЕРНА 2"	кг	80,00000	2,10	1,08	1,000	181,44
6	28.73.15.	ЕЛЕКТРОДИ	кг	5,00000	5,50	1,08	1,000	29,70
								5140,79
		МЕХАНИЗАЦИЯ :						
1		КРАН КУЛОВ КБ 160 2М	МСМ	0,09720	76,00		1,000	7,39
2		ЕЛ.АГРЕГАТ	МСМ	0,50000	178,34		1,000	89,17
3		ЕЛЕКТРОЖЕН КОМПЛЕКТ	МСМ	0,50000	54,57		1,000	27,29
4		ОКСИЖЕН КОМПЛЕКТ	МСМ	0,25000	326,25		1,000	81,56
5		ВИБРАТОР ИГЛЕН КОМПЛЕКТ	МСМ	1,52000	53,05		1,000	80,64
6		ЕЛ.АГРЕГАТ	МСМ	1,52000	178,34		1,000	271,08
								557,13
		ТРУД :						
1		БЕТОНДЖИЯ	ЧЧ	6,30000	4,00		1,000	25,20
2		БЕТОНДЖИЯ	ЧЧ	68,04000	4,00		1,000	272,16
3		АРМАТУРИСТ	ЧЧ	13,60800	4,00		1,000	54,43
4		АРМАТУРИСТ	ЧЧ	9,72000	4,00		1,000	38,88
5		АРМАТУРИСТ	ЧЧ	43,74000	4,00		1,000	174,96
6		МОНТАЖНИК	ЧЧ	6,72000	4,00		1,000	26,88
7		МОНТАЖНИК	ЧЧ	20,80000	4,00		1,000	83,20
8		РАБОТНИК	ЧЧ	11,00000	4,00		1,000	44,00
9		РАБОТНИК	ЧЧ	12,20000	4,00		1,000	48,80
10		БЕТОНДЖИЯ	ЧЧ	33,35000	4,00		1,000	133,40
								901,91
		УСЛУГИ :						
1		ПРЕВОЗ БЕТОН	м3	31,50000	25,00		1,000	787,50
		ДОП.РАЗХОДИ:						
		доп.р.материали (%)			0,00			0,00
		доп.р.механизация (%)			30,00			167,14
		доп.р-ди труд (%)			90,00			811,72
		доп.р-ди услуги (%)			0,00			0,00
		всичко преки						7387,33
		всичко допълнителни р-ди						978,86
		Обща цена преди начисления :						8366,19
		начисления			10,00			836,62
		Обща цена :						9202,81

АКЦИОНЕР

000010

АНАЛИЗНА ЦЕНА

PDF Eraser Free

НОМ.	НОМ.НОМ.	ИМЕ	МЯРКА	Р.Н.	ЦЕНА	ДСР	КОЕФ.	СТОЙН.
N.5	ВФСН	Вълнозащитна стена видим бетон – секция 6т (ст. В235 - 6,8 kg ст. В500 - 619 kg Бетон С25/30 – за стена 19т ³ ; за основа с h от 0,5 до 1 – 8.78 т ³ ;))	бр.					
		МАТЕРИАЛИ:						
1	27.34.11.	ТЕЛ ГОРЕН	кг	1,90500	1,80	1,08	1,000	3,70
2	41.00.11.	ВОДА	м3	0,30000	2,60	1,08	1,000	0,84
3	26.63.10.	БЕТОН КЛАС В 30 (С25/30)	м3	29,16900	117,60		1,000	3430,27
4	27.10.81	АРМИРОВКА АІ И АІІ Ф 14-50 ММ	кг	632,06000	1,15	1,08	1,000	785,02
5	20.10.21.	БИЧМЕТА ИГЛОЛИСТНИ	м3	0,14400	270,00	1,08	1,000	41,99
6	20.10.21.	ЛЕТВИ ЧАМОВИ І КАЧ.	м3	0,12000	480,00	1,08	1,000	62,21
7	20.10.21.	ДЪСКИ ИГЛОЛИСТНИ	м3	0,01200	286,00	1,08	1,000	3,71
8	28.73.14.	ПИРОНИ СТРОИТЕЛНИ	кг	1,30000	1,60	1,08	1,000	2,25
9	580293	КОФРАЖНО МАСЛО	кг	1,08000	3,20	1,08	1,000	3,73
10	28.11.23.	ПЛОСКОСТИ ЛАМАРИНЕНИ	м2	2,52000	16,00	1,08	1,000	43,55
11	20.10.21.	ДЪСКИ ИГЛОЛИСТНИ	м3	0,09000	286,00	1,08	1,000	27,80
12	28.73.14.	ПИРОНИ СТРОИТЕЛНИ	кг	3,15000	1,60	1,08	1,000	5,44
13	23.20.40.	МАСЛО ГОРЕНО	кг	3,00000	3,20	1,08	1,000	10,37
14	20.10.21.	БИЧМЕТА ИГЛОЛИСТНИ	м3	0,03000	270,00	1,08	1,000	8,75
15	02.01.11.	ГРЕДИ ИГЛОЛИСТНИ	м3	0,09000	261,00	1,08	1,000	25,37
								4455,00
		МЕХАНИЗАЦИЯ :						
1		КРАН КУЛОВ КБ 160 2М	МСМ	0,06250	76,00		1,000	4,75
2		ВИБРАТОР ИГЛЕН КОМПЛЕКТ	МСМ	1,52000	53,05		1,000	80,64
3		ЕЛ.АГРЕГАТ	МСМ	1,52000	178,34		1,000	271,08
4		КРАН КУЛОВ	МСМ	0,12000	76,00		1,000	9,12
								365,59
		ТРУД :						
1		БЕТОНДЖИЯ	ЧЧ	5,56000	4,00		1,000	22,24
2		БЕТОНДЖИЯ	ЧЧ	56,42000	4,00		1,000	225,68
3		АРМАТУРИСТ	ЧЧ	8,76000	4,00		1,000	35,04
4		АРМАТУРИСТ	ЧЧ	6,25800	4,00		1,000	25,03
5		АРМАТУРИСТ	ЧЧ	28,16100	4,00		1,000	112,64
6		БЕТОНДЖИЯ	ЧЧ	29,45000	4,00		1,000	117,80
7		КОФРАЖИСТ	ЧЧ	25,81200	4,00		1,000	103,25
8		КОФРАЖИСТ	ЧЧ	77,76000	4,00		1,000	311,04
9		КОФРАЖИСТ	ЧЧ	37,80000	4,00		1,000	151,20
10		КОФРАЖИСТ	ЧЧ	3,24000	4,00		1,000	12,96
11		КОФРАЖИСТ	ЧЧ	1,11600	4,00		1,000	4,46
12		КОФРАЖИСТ	ЧЧ	1,11600	4,00		1,000	4,46
13		КОФРАЖИСТ	ЧЧ	19,98000	4,00		1,000	79,92
14		КОФРАЖИСТ	ЧЧ	24,99000	4,00		1,000	99,96
15		КОФРАЖИСТ	ЧЧ	17,49000	4,00		1,000	69,96
								1375,64
		УСЛУГИ :						
1		ПРЕВОЗ БЕТОН	М3	29,16900	25,00		1,000	729,23
		ДОП.РАЗХОДИ:						
		доп.р.материали (%)			0,00			0,00
		доп.р.механизация (%)			30,00			109,68
		доп.р-ди труд (%)			90,00			1238,08
		доп.р-ди услуги (%)			0,00			0,00
		всичко преки						6925,46
		всичко допълнителни р-ди						1347,76
		Обща цена преди начисления :						8273,22
		начисления			10,00			827,32
		Обща цена :						9100,54

000011

АНАЛИЗНА ЦЕНА

PDF Eraser Free

НОМ.	НОМ.НОМ.	ИМЕ	МЯРКА	Р.Н.	ЦЕНА	ДСР	КОЕФ.	СТОЙН.
N.6	ВФСН	Подпорна стена, видим бетон – секция 4м (ст. В235 - 4,55kg ст. В500 - 415 kg Бетон С25/30 – за стена 12.73m²; за основа – 5,88m³;))	бр.					
		МАТЕРИАЛИ:						
1	27.34.11.	ТЕЛ ГОРЕН	кг	1,27750	1,80	1,08	1,000	2,48
2	41.00.11.	ВОДА	м3	0,55830	2,60	1,08	1,000	1,57
3	26.63.10.	БЕТОН КЛАС В 30 (С25/30)	м3	18,88900	117,60		1,000	2221,35
4	27.10.81	АРМИРОВКА АІ И АІІ Ф 14-50 ММ	кг	423,74000	1,15	1,08	1,000	526,29
5	20.10.21.	БИЧМЕТА ИГЛОЛИСТНИ	м3	0,16000	270,00	1,08	1,000	46,66
6	20.10.21.	ЛЕТВИ ЧАМОВИ І КАЧ.	м3	0,14000	480,00	1,08	1,000	72,58
7	20.10.21.	ДЪСКИ ИГЛОЛИСТНИ	м3	0,04000	286,00	1,08	1,000	12,36
8	28.73.14.	ПИРОНИ СТРОИТЕЛНИ	кг	0,48000	1,60	1,08	1,000	0,83
9	580293	КОФРАЖНО МАСЛО	кг	1,20000	3,20	1,08	1,000	4,15
10	28.11.23.	ПЛОСКОСТИ ЛАМАРИНЕНИ	м2	2,00000	16,00	1,08	1,000	34,56
								2922,83
		МЕХАНИЗАЦИЯ :						
1		КРАН КУЛОВ КБ 160 2М	мсм	0,04200	76,00		1,000	3,19
2		ВИБРАТОР ИГЛЕН КОМПЛЕКТ	мсм	1,20000	53,05		1,000	63,66
3		ЕЛ.АГРЕГАТ	мсм	1,20000	178,34		1,000	214,01
								280,86
		ТРУД :						
1		БЕТОНДЖИЯ	чч	3,72200	4,00		1,000	14,89
2		БЕТОНДЖИЯ	чч	40,80000	4,00		1,000	163,20
3		АРМАТУРИСТ	чч	18,87980	4,00		1,000	75,52
4		АРМАТУРИСТ	чч	5,87370	4,00		1,000	23,49
5		АРМАТУРИСТ	чч	4,19550	4,00		1,000	16,78
6		БЕТОНДЖИЯ	чч	19,72660	4,00		1,000	78,91
7		КОФРАЖИСТ	чч	28,68000	4,00		1,000	114,72
8		КОФРАЖИСТ	чч	108,00000	4,00		1,000	432,00
9		КОФРАЖИСТ	чч	42,00000	4,00		1,000	168,00
								1087,51
		УСЛУГИ :						
1		ПРЕВОЗ БЕТОН	м3	29,16900	25,00		1,000	729,23
		ДОП.РАЗХОДИ:						
		доп.р.материали (%)			0,00			0,00
		доп.р.механизация (%)			30,00			84,26
		доп.р-ди труд (%)			90,00			978,76
		доп.р-ди услуги (%)			0,00			0,00
		всичко преки						5020,43
		всичко допълнителни р-ди						1063,02
		Обща цена преди начисления :						6083,45
		начисления			10,00			608,35
		Обща цена :						6691,80

АКЦИОНА

000012

АНАЛИЗНА ЦЕНА

PDF Eraser Free

НОМ.	НОМ.НОМ.	ИМЕ	МЯРКА	Р.Н.	ЦЕНА	ДСР	КОЕФ.	СТОЙН.
N.7	ВФСН	Подпорна стена, видим бетон – секция 3т (ст. В235 - 3,4кг ст. В500 - 310 kg Бетон C25/30 – за стена 9,8т ³ ; за основа – 4,39т ³ ;)	бр.					
		МАТЕРИАЛИ:						
1	27.34.11.	ТЕЛ ГОРЕН	кг	0,95400	1,80	1,08	1,000	1,85
2	41.00.11.	ВОДА	м3	0,42570	2,60	1,08	1,000	1,20
3	26.63.10.	БЕТОН КЛАС В 30 (C25/30)	м3	14,40200	117,60		1,000	1693,68
4	27.10.81	АРМИРОВКА АI И АII Ф 14-50 ММ	кг	316,53000	1,15	1,08	1,000	393,13
5	20.10.21.	БИЧМЕТА ИГЛОЛИСТНИ	м3	0,12700	270,00	1,08	1,000	37,03
6	20.10.21.	ЛЕТВИ ЧАМОВИ I КАЧ.	м3	0,11000	480,00	1,08	1,000	57,02
7	20.10.21.	ДЪСКИ ИГЛОЛИСТНИ	м3	0,06000	286,00	1,08	1,000	18,53
8	28.73.14.	ПИРОНИ СТРОИТЕЛНИ	кг	0,38400	1,60	1,08	1,000	0,66
9	580293	КОФРАЖНО МАСЛО	кг	0,96000	3,20	1,08	1,000	3,32
10	28.11.23.	ПЛОСКОСТИ ЛАМАРИНЕНИ	м2	2,20000	16,00	1,08	1,000	38,02
								2244,44
		МЕХАНИЗАЦИЯ :						
1		КРАН КУЛОВ КБ 160 2М	МСМ	0,00320	76,00		1,000	0,24
2		ВИБРАТОР ИГЛЕН КОМПЛЕКТ	МСМ	1,13520	53,05		1,000	60,22
3		ЕЛ.АГРЕГАТ	МСМ	1,13520	178,34		1,000	202,45
								262,91
		ТРУД :						
1		БЕТОНДЖИЯ	ЧЧ	2,83800	4,00		1,000	11,35
2		БЕТОНДЖИЯ	ЧЧ	31,10000	4,00		1,000	124,40
3		АРМАТУРИСТ	ЧЧ	14,10300	4,00		1,000	56,41
4		АРМАТУРИСТ	ЧЧ	4,38760	4,00		1,000	17,55
5		АРМАТУРИСТ	ЧЧ	3,13400	4,00		1,000	12,54
6		БЕТОНДЖИЯ	ЧЧ	15,04140	4,00		1,000	60,17
7		КОФРАЖИСТ	ЧЧ	22,94400	4,00		1,000	91,78
8		КОФРАЖИСТ	ЧЧ	86,40000	4,00		1,000	345,60
9		КОФРАЖИСТ	ЧЧ	33,60000	4,00		1,000	134,40
								854,20
		УСЛУГИ :						
1		ПРЕВОЗ БЕТОН	М3	14,40200	25,00		1,000	360,05
		ДОП.РАЗХОДИ:						
		доп.р.материали (%)			0,00			0,00
		доп.р.механизация (%)			30,00			78,87
		доп.р-ди труд (%)			90,00			768,78
		доп.р-ди услуги (%)			0,00			0,00
		всичко преки						3721,60
		всичко допълнителни р-ди						847,65
		Обща цена преди начисления :						4569,25
		начисления			10,00			456,93
		Обща цена :						5026,18

AVLIA

000013

НОМ.	НОМ.НОМ.	ИМЕ	МЯРКА	Р.Н.	ЦЕНА	ДСР	КОЕФ.	СТОЙН.
N.8	ВФСН	Барбакани ф100, L=66см	бр.					
		МАТЕРИАЛИ:						
1		тръба PVC ф 100	м	0,66000	5,20		1,000	3,43
		ТРУД :						
1		РАБОТНИК	чч	0,18200	4,00		1,000	0,73
		ДОП.РАЗХОДИ:						
		доп.р.материали (%)			8,00			0,27
		доп.р-ди труд (%)			90,00			0,66
		всичко преки						4,16
		всичко допълнителни р-ди						0,93
		Обща цена преди начисления :						5,09
		начисления			10,00			0,51
		Обща цена :						5,60



НОМ.	НОМ.НОМ.	ИМЕ	МЯРКА	Р.Н.	ЦЕНА	ДСР	КОЕФ.	СТОЙН.
№.9	ВФСН	Барбакани ф100 L=108cm	бр.					
		МАТЕРИАЛИ:						
1		тръба PVC ф 100	м	1,08000	5,20		1,000	5,62
		ТРУД :						
1		РАБОТНИК	чч	0,18200	4,00		1,000	0,73
		ДОП.РАЗХОДИ:						
		доп.р.материали (%)			8,00			0,45
		доп.р-ди труд (%)			90,00			0,66
		всичко преки						6,35
		всичко допълнителни р-ди						1,11
		Обща цена преди начисления :						7,46
		начисления			10,00			0,75
		Обща цена :						8,21



НОМ.	НОМ.НОМ.	ИМЕ	МЯРКА	Р.Н.	ЦЕНА	ДСР	КОЕФ.	СТОЙН.
N.10	ВФСН	Анкер IBO R32/22 x 6 м	бр.					
		МАТЕРИАЛИ:						
1		Анкер IBO R 32/22 x 6м	бр.	1,00000	520,00		1,000	520,00
		МЕХАНИЗАЦИЯ :						
1		СОНДА СБКМ-5	МСМ	0,08500	499,00		1,000	42,42
		ТРУД :						
1		РАБОТНИК	ЧЧ	2,28000	4,00		1,000	9,12
		ДОП.РАЗХОДИ:						
		доп.р.материали (%)			8,00			41,60
		доп.р.механизация (%)			30,00			12,73
		доп.р-ди труд (%)			90,00			8,21
		всичко преки						571,54
		всичко допълнителни р-ди						62,54
		Обща цена преди начисления :						634,08
		начисления			10,00			63,41
		Обща цена :						697,49

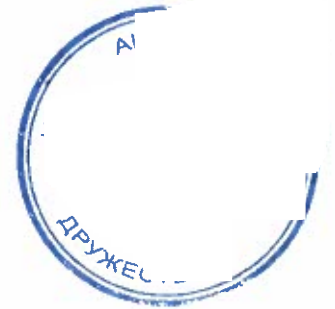

НОМ.	НОМ.НОМ.	ИМЕ	МЯРКА	Р.Н.	ЦЕНА	ДСР	КОЕФ.	СТОЙН.
N.11	ВФСН	Дюбели N20x100 (42 за 1 секция) в отвор ф22(дълбочина 50см) и монтаж с лепило за къси анкери	бр.					
		МАТЕРИАЛИ:						
1	28.11.23.	СТОМАНА БЕТОННА	кг	3,14000	1,15		1,000	3,61
2		лепило за стоманени дюбели	кг	0,39690	4,22		1,000	1,67
								5,28
		ТРУД :						
1		РАБОТНИК	чч	0,57080	4,00		1,000	2,28
2		РАБОТНИК	чч	0,16200	4,00		1,000	0,65
3		РАБОТНИК	чч	0,15400	4,00		1,000	0,62
								3,55
		ДОП.РАЗХОДИ:						
		доп.р.материали (%)			8,00			0,42
		доп.р-ди труд (%)			90,00			3,20
		всичко преки						8,83
		всичко допълнителни р-ди						3,62
		Обща цена преди начисления :						12,45
		начисления			10,00			1,25
		Обща цена :						13,70

АКЦИО

ЕСТВО

НОМ.	НОМ.НОМ.	име	мярка	р.н.	цена	ДСР	коэф.	стойн.
N.12	ВФСН	Дренажна призма (тр.камък 40/120)	м3					
		МАТЕРИАЛИ:						
1	14.21.12.	ЧАКЪЛ ЗА ДРЕНАЖ	м3	1,01500	10,00		1,000	10,15
		МЕХАНИЗАЦИЯ :						
1		БУЛДОЗЕР 130 - 170 К.С	МСМ	0,00180	379,24		1,000	0,68
		ТРУД :						
1		РАБОТНИК	ЧЧ	0,44630	4,00		1,000	1,79
		УСЛУГИ :						
1		ПРЕВОЗ ЧАКЪЛ	ТКМ.	121,80000	0,12		1,000	14,62
		ДОП.РАЗХОДИ:						
		доп.р.материали (%)			0,00			0,00
		доп.р.механизация (%)			30,00			0,20
		доп.р-ди труд (%)			90,00			1,61
		доп.р-ди услуги (%)			0,00			0,00
		всичко преки						27,24
		всичко допълнителни р-ди						1,81
		Обща цена преди начисления :						29,05
		начисления			10,00			2,91
		Обща цена :						31,96



000018

АНАЛИЗНА ЦЕНА

PDF Eraser Free

НОМ.	НОМ.НОМ.	име	мярка	р.н.	цена	ДСР	коэф.	стойн.
N.13	ВФСН	Обратна засипка от несвързан материал с φ=30°	м3					
		МЕХАНИЗАЦИЯ :						
1		БУЛДОЗЕР 30 - 54 К.С	МСМ	0,00340	379,24		1,000	1,29
2		КОМПРЕСОР	МСМ	0,00400	270,55		1,000	1,08
3		ТРАМБОВКА ПНЕВМАТИЧНА	МСМ	0,00400	55,15		1,000	0,22
								2,59
		ТРУД :						
1		ИЗКОПЧИЯ	ЧЧ	0,23900	4,00		1,000	0,96
		УСЛУГИ :						
1		ПРЕВОЗ НА 3 КМ	ТОН/КМ	4,50000	0,12		1,000	0,54
		ДОП.РАЗХОДИ:						
		доп.р.механизация (%)			30,00			0,78
		доп.р-ди труд (%)			90,00			0,86
		доп.р-ди услуги (%)			0,00			0,00
		всичко преки						4,09
		всичко допълнителни р-ди						1,64
		Обща цена преди начисления :						5,73
		начисления			10,00			0,57
		Обща цена :						6,30



000019

НОМ.	НОМ.НОМ.	ИМЕ	МЯРКА	Р.Н.	ЦЕНА	ДСР	КОЕФ.	СТОЙН.
N.14	ВФСН	Обратна засипка от несвързан материал взет след почистване на зона В	м3					
		МЕХАНИЗАЦИЯ :						
1		БУЛДОЗЕР 30 - 54 К.С	МСМ	0,00340	379,24		1,000	1,29
2		КОМПРЕСОР	МСМ	0,00400	270,55		1,000	1,08
3		ТРАМБОВКА ПНЕВМАТИЧНА	МСМ	0,00400	55,15		1,000	0,22
								2,59
		ТРУД :						
1		ИЗКОПЧИЯ	ЧЧ	0,23900	4,00		1,000	0,96
		ДОП.РАЗХОДИ:						
		доп.р.механизация (%)			30,00			0,78
		доп.р-ди труд (%)			90,00			0,86
		всичко преки						3,55
		всичко допълнителни р-ди						1,64
		Обща цена преди начисления :						5,19
		начисления			10,00			0,52
		Обща цена :						5,71



000020

НОМ.	НОМ.НОМ.	ИМЕ	МЯРКА	Р.Н.	ЦЕНА	ДСР	КОЕФ.	СТОЙН.
N.15	ВФСН	Уплътнена глина (d=25 см)	м3					
		МАТЕРИАЛИ:						
1	14.22.11.	ГЛИНА	м3	1,10000	9,00		1,000	9,90
2	41.00.11.	ВОДА	м3	0,25000	2,00	1,08	1,000	0,54
								10,44
		МЕХАНИЗАЦИЯ :						
1		ТРАМБОВКА ПНЕВМАТИЧНА	МСМ	0,00774	158,27		1,000	1,23
		ТРУД :						
1		РАБОТНИК	ЧЧ	0,67000	4,00		1,000	2,68
		УСЛУГИ :						
1		превоз глина	ТКМ.	120,00000	0,12		1,000	14,40
		ДОП.РАЗХОДИ:						
		доп.р.материали (%)			0,00			0,00
		доп.р.механизация (%)			30,00			0,37
		доп.р-ди труд (%)			90,00			2,41
		доп.р-ди услуги (%)			0,00			0,00
		всичко преки						28,75
		всичко допълнителни р-ди						2,78
		Обща цена преди начисления :						31,53
		начисления			10,00			3,15
		Обща цена :						34,68

НОМ.	НОМ.НОМ.	ИМЕ	МЯРКА	Р.Н.	ЦЕНА	ДСР	КОЕФ.	СТОЙН.
N.16	ВФСН	Хумусен пласт (d=25 см)	м3					
		МАТЕРИАЛИ:						
1	41.00.11.	ВОДА	м3	0,25000	2,00	1,08	1,000	0,54
2		хумус	м3	1,00000	8,00		1,000	8,00
								8,54
		МЕХАНИЗАЦИЯ :						
1		ТРАМБОВКА ПНЕВМАТИЧНА	мсм	0,00274	158,27		1,000	0,43
		ТРУД :						
1		РАБОТНИК	чч	0,68000	4,00		1,000	2,72
		УСЛУГИ :						
1		превоз земни почви	ткм.	20,00000	0,12		1,000	2,40
		ДОП.РАЗХОДИ:						
		доп.р.материали (%)			0,00			0,00
		доп.р.механизация (%)			30,00			0,13
		доп.р-ди труд (%)			90,00			2,45
		доп.р-ди услуги (%)			0,00			0,00
		всичко преки						14,09
		всичко допълнителни р-ди						2,58
		Обща цена преди начисления :						16,67
		начисления			10,00			1,67
		Обща цена :						18,34



000022

НОМ.	НОМ.НОМ.	ИМЕ	МЯРКА	Р.Н.	ЦЕНА	ДСР	КОЕФ.	СТОЙН.
N.17	ВФСН	Бетон С25/30 за преходи	м3					
		МАТЕРИАЛИ:						
1	41.00.11.	ВОДА	м3	0,10000	2,10	1,08	1,000	0,23
2	26.63.10.	БЕТОН КЛАС В 30 (С25/30)	м3	1,01500	117,60		1,000	119,36
								119,59
		МЕХАНИЗАЦИЯ :						
1		ВИБРАТОР ИГЛЕН КОМПЛЕКТ	МСМ	0,08000	53,05		1,000	4,24
2		ЕЛ.АГРЕГАТ	МСМ	0,08000	178,34		1,000	14,27
								18,51
		ТРУД :						
1		БЕТОНДЖИЯ	ЧЧ	0,75000	4,00		1,000	3,00
2		БЕТОНДЖИЯ	ЧЧ	0,75000	4,00		1,000	3,00
								6,00
		УСЛУГИ :						
1		ПРЕВОЗ БЕТОН	м3	1,01500	25,00		1,000	25,38
		ДОП.РАЗХОДИ:						
		доп.р.материали (%)			0,00			0,00
		доп.р.механизация (%)			30,00			5,55
		доп.р-ди труд (%)			90,00			5,40
		доп.р-ди услуги (%)			0,00			0,00
		всичко преки						169,48
		всичко допълнителни р-ди						10,95
		Обща цена преди начисления :						180,43
		начисления			10,00			18,04
		Обща цена :						198,47

НОМ.	НОМ.НОМ.	ИМЕ	МЯРКА	Р.Н.	ЦЕНА	ДСР	КОЕФ.	СТОЙН.
N.18	ВФСН	Ст. В500 за преходи	кг					
		МАТЕРИАЛИ:						
1	28.11.23.	СТОМАНА ПЕРИОДИЧЕН ПРОФИЛ N 6-12 MM ТИП АIII	кг	1,01500	1,15		1,000	1,17
2	27.34.11.	ТЕЛ КОФРАЖНА	кг	0,00300	1,80		1,000	0,01
								1,18
		МЕХАНИЗАЦИЯ :						
1		КРАН КУЛОВ	МСМ	0,00010	76,00		1,000	0,01
		ТРУД :						
1		РАБОТНИК	ЧЧ	0,01400	4,00		1,000	0,06
2		АРМАТУРИСТ	ЧЧ	0,01000	4,00		1,000	0,04
3		АРМАТУРИСТ	ЧЧ	0,04500	4,00		1,000	0,18
								0,28
		ДОП.РАЗХОДИ:						
		доп.р.материали (%)			8,00			0,09
		доп.р.механизация (%)			30,00			0,00
		доп.р-ди труд (%)			90,00			0,25
		всичко преки						1,47
		всичко допълнителни р-ди						0,34
		Обща цена преди начисления :						1,81
		начисления			10,00			0,18
		Обща цена :						1,99



000024

АНАЛИЗНА ЦЕНА

PDF Eraser Free

НОМ.	НОМ.НОМ.	име	мярка	р.н.	цена	ДСР	коэф.	стойн.
N.19	ВФСН	Демонтаж стълби	мЗ					
		МЕХАНИЗАЦИЯ :						
1		КЪРТАЧ ЕЛЕКТРИЧЕСКИ	МСМ	0,20000	87,92		1,000	17,58
2		ЕЛ.АГРЕГАТ	МСМ	0,20000	178,34		1,000	35,67
								53,25
		ТРУД :						
1		РАБОТНИК	ЧЧ	2,00000	4,00		1,000	8,00
		УСЛУГИ :						
1		превоз отпадъци на 10км	ТКМ.	24,00000	0,12		1,000	2,88
		ДОП.РАЗХОДИ:						
		доп.р.механизация (%)			30,00			15,98
		доп.р-ди труд (%)			90,00			7,20
		доп.р-ди услуги (%)			0,00			0,00
		всичко преки						64,13
		всичко допълнителни р-ди						23,18
		Обща цена преди начисления :						87,31
		начисления			10,00			8,73
		Обща цена :						96,04

000025

АНАЛИЗНА ЦЕНА

PDF Eraser Free

НОМ.	НОМ.НОМ.	име	мярка	р.н.	цена	ДСР	коэф.	стойн.
N.20	ВФСН	Демонтаж габioni	м3					
		МЕХАНИЗАЦИЯ :						
1		АВТОКРАН	мсм	0,06250	320,00		1,000	20,00
		ТРУД :						
1		ЗИДАР	чч	1,85000	4,00		1,000	7,40
		УСЛУГИ :						
1		превоз отпадъци на 10км	ткм.	22,00000	0,12		1,000	2,64
		ДОП.РАЗХОДИ:						
		доп.р.механизация (%)			30,00			6,00
		доп.р-ди труд (%)			90,00			6,66
		доп.р-ди услуги (%)			0,00			0,00
		всичко преки						30,04
		всичко допълнителни р-ди						12,66
		Обща цена преди начисления :						42,70
		начисления			10,00			4,27
		Обща цена :						46,97



000025-1

АНАЛИЗНА ЦЕНА

PDF Eraser Free

НОМ.	НОМ.НОМ.	име	мярка	р.н.	цена	ДСР	коэф.	стойн.
N.21	ВФСН	Почистване на ската от неустойчиви повърхностни материали	м2					
		МЕХАНИЗАЦИЯ :						
1		ТОВАРАЧНА МАШИНА"ФАДРОМА"	мсм	0,00290	297,92		1,000	0,86
		ТРУД :						
1		РАБОТНИК	чч	0,23250	4,00		1,000	0,93
		УСЛУГИ :						
1		превоз отпадъци на 10км	ткм.	2,00000	0,12		1,000	0,24
		ДОП.РАЗХОДИ:						
		доп.р.механизация (%)			30,00			0,26
		доп.р-ди труд (%)			90,00			0,84
		доп.р-ди услуги (%)			0,00			0,00
		всичко преки						2,03
		всичко допълнителни р-ди						1,10
		Обща цена преди начисления :						3,13
		начисления			10,00			0,31
		Обща цена :						3,44



000026

АНАЛИЗНА ЦЕНА

PDF Eraser Free

НОМ.	НОМ.НОМ.	име	мярка	р.н.	цена	ДСР	коэф.	стойн.
N.22	ВФСН	Планировка и затревяване	м2					
		МАТЕРИАЛИ:						
1	580268	ТРЕВНО СЕМЕ	кг	0,02500	9,00		1,000	0,23
2	24.15.30.	СЕЛИТРА АМОНИЕВА	кг	0,02000	0,60		1,000	0,01
								0,24
		МЕХАНИЗАЦИЯ :						
1		БУЛДОЗЕР 90 - 108 К.С	мсм	0,00005	379,24		1,000	0,02
		ТРУД :						
1		РАБОТНИК	чч	0,19097	4,00		1,000	0,76
2		РАБОТНИК	чч	0,04173	4,00		1,000	0,17
3		РАБОТНИК	чч	0,04173	4,00		1,000	0,17
4		РАБОТНИК	чч	0,01473	4,00		1,000	0,06
5		РАБОТНИК	чч	0,02263	4,00		1,000	0,09
								1,25
		ДОП.РАЗХОДИ:						
		доп.р.материали (%)			8,00			0,02
		доп.р.механизация (%)			30,00			0,01
		доп.р-ди труд (%)			90,00			1,13
		всичко преки						1,51
		всичко допълнителни р-ди						1,16
		Обща цена преди начисления :						2,67
		начисления			10,00			0,27
		Обща цена :						2,94

000027

АНАЛИЗНА ЦЕНА

PDF Eraser Free

НОМ.	НОМ.НОМ.	име	мярка	р.н.	цена	ДСР	коэф.	стойн.
N.23	ВФСН	СИП Ø400 мм , L=6m (ст.профил HE-A 200x600 – 253.8 kg, Бетон C25/30 СУ- 0,75m³)	м3					
		МАТЕРИАЛИ:						
1		СТОМАНЕНИ ПРОФИЛИ (КГ)	кг	253,80000	1,40	1,08	1,000	383,75
2		БЕТОН КЛАС В 30 ХИДРО	м3	0,76125	117,60		1,000	89,52
								473,27
		МЕХАНИЗАЦИЯ :						
1		БАГЕР-ХИДРОЧУК	мсм	0,15500	369,67		1,000	57,30
2		АВТОКРАН - 16 Т	мсм	0,15500	320,00		1,000	49,60
3		СОНДА БМК-4	мсм	0,15500	320,00		1,000	49,60
4		ЕЛ.АГРЕГАТ	мсм	0,25000	178,34		1,000	44,59
5		ВИБРАТОР ИГЛЕН ВГРАДЕН ЕЛ.ДВИГАТЕЛ И ПРЕОБРА	мсм	0,25000	53,05		1,000	13,26
								214,35
		ТРУД :						
1		РАБОТНИК	чч	2,45500	4,00		1,000	9,82
2		РАБОТНИК	чч	1,55000	4,00		1,000	6,20
3		РАБОТНИК	чч	2,00000	4,00		1,000	8,00
4		РАБОТНИК	чч	1,38000	4,00		1,000	5,52
5		ИЗКОПЧИЯ	чч	0,81380	4,00		1,000	3,26
								32,80
		УСЛУГИ :						
1		ПРЕВОЗ БЕТОН	м3	0,75000	25,00		1,000	18,75
2		превоз земни почви	ткм.	12,00000	0,12		1,000	1,44
								20,19
		ДОП.РАЗХОДИ:						
		доп.р.материали (%)			0,00			0,00
		доп.р.механизация (%)			30,00			64,31
		доп.р-ди труд (%)			90,00			29,52
		доп.р-ди услуги (%)			0,00			0,00
		всичко преки						740,61
		всичко допълнителни р-ди						93,83
		Обща цена преди начисления :						834,44
		начисления			10,00			83,44
		Обща цена :						917,88

000028

АНАЛИЗНА ЦЕНА

PDF Eraser Free

НОМ.	НОМ.НОМ.	име	мярка	р.н.	цена	ДСР	коэф.	стойн.
N.24	ВФСН	Бетон за ростверкова греда, L=27m, C25/30СУ	м3					
		МАТЕРИАЛИ:						
1	26.63.10.	БЕТОН КЛАС В 30 (C25/30)	м3	1,01500	117,60		1,000	119,36
2	41.00.11.	ВОДА	м3	0,10000	2,10	1,08	1,000	0,23
								119,59
		МЕХАНИЗАЦИЯ :						
1		ЕЛ.АГРЕГАТ	МСМ	0,08000	178,34		1,000	14,27
2		ВИБРАТОР	МСМ	0,08000	53,05		1,000	4,24
								18,51
		ТРУД :						
1		БЕТОНДЖИЯ	ЧЧ	0,75000	4,00		1,000	3,00
2		БЕТОНДЖИЯ	ЧЧ	0,75000	4,00		1,000	3,00
								6,00
		УСЛУГИ :						
1		ПРЕВОЗ БЕТОН	м3	1,01500	25,00		1,000	25,38
		ДОП.РАЗХОДИ:						
		доп.р.материали (%)			0,00			0,00
		доп.р.механизация (%)			30,00			5,55
		доп.р-ди труд (%)			90,00			5,40
		доп.р-ди услуги (%)			0,00			0,00
		всичко преки						169,48
		всичко допълнителни р-ди						10,95
		Обща цена преди начисления :						180,43
		начисления			10,00			18,04
		Обща цена :						198,47



000029

АНАЛИЗНА ЦЕНА

PDF Eraser Free

НОМ.	НОМ.НОМ.	име	мярка	р.н.	цена	ДСР	коэф.	стойн.
N.25	ВФСН	Ст. В500 за ростверкова греда	кг					
		МАТЕРИАЛИ:						
1	28.11.23.	СТОМАНА ПЕРИОДИЧЕН ПРОФИЛ N 6-12 MM ТИП АШЕ	кг	1,01500	1,15		1,000	1,17
2	27.34.11.	ТЕЛ КОФРАЖНА	кг	0,00300	1,80		1,000	0,01
								1,18
		МЕХАНИЗАЦИЯ :						
1		КРАН КУЛОВ	МСМ	0,00010	76,00		1,000	0,01
		ТРУД :						
1		РАБОТНИК	ЧЧ	0,01400	4,00		1,000	0,06
2		АРМАТУРИСТ	ЧЧ	0,01000	4,00		1,000	0,04
3		АРМАТУРИСТ	ЧЧ	0,04500	4,00		1,000	0,18
								0,28
		ДОП.РАЗХОДИ:						
		доп.р.материали (%)			8,00			0,09
		доп.р.механизация (%)			30,00			0,00
		доп.р-ди труд (%)			90,00			0,25
		всичко преки						1,47
		всичко допълнителни р-ди						0,34
		Обща цена преди начисления :						1,81
		начисления			10,00			0,18
		Обща цена :						1,99



000030

АНАЛИЗНА ЦЕНА

PDF Eraser Free

НОМ.	НОМ.НОМ.	име	мярка	р.н.	цена	ДСР	коэф.	стойн.
N.26	ВФСН	Кюфраж за ростверкова греда	м2					
		МАТЕРИАЛИ:						
1	20.10.21.	БИЧМЕТА ИГЛОЛИСТНИ	м3	0,00140	270,00		1,000	0,38
2	20.10.21.	ДЪСКИ ИГЛОЛИСТНИ	м3	0,00300	286,00		1,000	0,86
3	28.73.14.	ПИРОНИ СТРОИТЕЛНИ	кг	0,08300	1,60		1,000	0,13
4	23.20.40.	МАСЛО КОФРАЖНО	кг	0,10000	3,20		1,000	0,32
5	28.11.23.	СКЕЛЕ ТРЪБНО ВЪТРЕШНО АМОРТ. ЧАСТ	м2	1,00000	1,55		1,000	1,55
								3,24
		ТРУД :						
1		КОФРАЖИСТ	чч	1,31300	4,00		1,000	5,25
2		КОФРАЖИСТ	чч	0,65700	4,00		1,000	2,63
3		КОФРАЖИСТ	чч	0,45000	4,00		1,000	1,80
4		КОФРАЖИСТ	чч	0,15000	4,00		1,000	0,60
5		КОФРАЖИСТ	чч	0,43900	4,00		1,000	1,76
6		КОФРАЖИСТ	чч	0,24200	4,00		1,000	0,97
								13,01
		ДОП.РАЗХОДИ:						
		доп.р.материали (%)			8,00			0,26
		доп.р-ди труд (%)			90,00			11,71
		всичко преки						16,25
		всичко допълнителни р-ди						11,97
		Обща цена преди начисления :						28,22
		начисления			10,00			2,82
		Обща цена :						31,04

000031

АНАЛИЗНА ЦЕНА

PDF Eraser Free

НОМ.	НОМ.НОМ.	име	мярка	р.н.	цена	ДСР	коэф.	стойн.
N.27	ВФСН	Почистване на ската от изветрели материали (d=1m)	м3					
		МЕХАНИЗАЦИЯ :						
1		БУЛДОЗЕР 30 - 54 К.С	мсм	0,00143	379,24		1,000	0,54
2		БАГЕР ЕДНОКОШ.ГЪСЕН.ХОД ХИДРАВЛ.ОБЕМ ЛОПАТА	мсм	0,00634	352,07		1,000	2,23
								2,77
		УСЛУГИ :						
1		ПРЕВОЗ НА 3 КМ	тон/км	4,50000	0,12		1,000	0,54
		ДОП.РАЗХОДИ:						
		доп.р.механизация (%)			30,00			0,83
		доп.р-ди услуги (%)			0,00			0,00
		всичко преки						3,31
		всичко допълнителни р-ди						0,83
		Обща цена преди начисления :						4,14
		начисления			10,00			0,41
		Обща цена :						4,55

000032

НОМ.	НОМ.НОМ.	ИМЕ	МЯРКА	Р.Н.	ЦЕНА	ДСР	КОЕФ.	СТОЙН.
N.28	ВФСН	Защитна облицовка изпълнена от метална мрежа усилена с анкери и носещи въжета, закотвена в ростверк	м2					
		МАТЕРИАЛИ:						
1		анкери ф 25 - L = 2м	бр.	0,22000	14,24		1,000	3,13
2		диагонално носещо въже ф 12	м	0,22000	4,40		1,000	0,97
3		вертикално носещо въже ф 6мм	м	0,22000	1,66		1,000	0,37
4		хоризонтално носещо въже ф 16	м	0,22000	5,78		1,000	1,27
5		закотвящо стоманено въже ф 16	м	0,22000	5,78		1,000	1,27
6		поцинкована планка	бр.	0,22000	5,00		1,000	1,10
7	26.64.10.	РАЗТВОР ЦИМЕНТОВ (1:1)	м3	0,02000	98,00		1,000	1,96
8		двойно осукана мрежа 8*10	м2	1,12000	4,70		1,000	5,26
								15,33
		ТРУД :						
1		РАБОТНИК	чч	0,15000	4,00		1,000	0,60
2		РАБОТНИК	чч	0,75000	4,00		1,000	3,00
3		РАБОТНИК	чч	0,35000	4,00		1,000	1,40
								5,00
		ДОП.РАЗХОДИ:						
		доп.р.материали (%)			8,00			1,23
		доп.р-ди труд (%)			90,00			4,50
		всичко преки						20,33
		всичко допълнителни р-ди						5,73
		Обща цена преди начисления :						26,06
		начисления			10,00			2,61
		Обща цена :						28,67

АНАЛИЗНА ЦЕНА

PDF Eraser Free

НОМ.	НОМ.НОМ.	име	мярка	р.н.	цена	ДСР	коэф.	стойн.
N.29	ВФСН	Бетон за противоабразивен зъб С25/30 СУ	м3					
		МАТЕРИАЛИ:						
1	41.00.11.	ВОДА	м3	0,10000	2,10	1,08	1,000	0,23
2	26.63.10.	БЕТОН КЛАС В 30 (С25/30)	м3	1,01500	117,60		1,000	119,36
								119,59
		МЕХАНИЗАЦИЯ :						
1		ВИБРАТОР ИГЛЕН КОМПЛЕКТ	МСМ	0,08000	53,05		1,000	4,24
2		ЕЛ.АГРЕГАТ	МСМ	0,08000	178,34		1,000	14,27
								18,51
		ТРУД :						
1		БЕТОНДЖИЯ	ЧЧ	0,75000	4,00		1,000	3,00
2		БЕТОНДЖИЯ	ЧЧ	0,75000	4,00		1,000	3,00
								6,00
		УСЛУГИ :						
1		ПРЕВОЗ БЕТОН	м3	1,01500	25,00		1,000	25,38
		ДОП.РАЗХОДИ:						
		доп.р.материали (%)			0,00			0,00
		доп.р.механизация (%)			30,00			5,55
		доп.р-ди труд (%)			90,00			5,40
		доп.р-ди услуги (%)			0,00			0,00
		всичко преки						169,48
		всичко допълнителни р-ди						10,95
		Обща цена преди начисления :						180,43
		начисления			10,00			18,04
		Обща цена :						198,47



000034

АНАЛИЗНА ЦЕНА

PDF Eraser Free

НОМ.	НОМ.НОМ.	име	мярка	р.н.	цена	ДСР	коэф.	стойн.
N.30	ВФСН	Дюбели N20x100 (42 за 1 секция) в отвор ф22(дълбочина 50см) и монтаж с лепило за къси анкери	бр.					
		МАТЕРИАЛИ:						
1	28.11.23.	СТОМАНА БЕТОННА	кг	3,14000	1,15		1,000	3,61
2		лепило за стоманени дюбели	кг	0,39690	4,22		1,000	1,67
								5,28
		ТРУД :						
1		РАБОТНИК	чч	0,57080	4,00		1,000	2,28
2		РАБОТНИК	чч	0,16200	4,00		1,000	0,65
3		РАБОТНИК	чч	0,15400	4,00		1,000	0,62
								3,55
		ДОП.РАЗХОДИ:						
		доп.р.материали (%)			8,00			0,42
		доп.р-ди труд (%)			90,00			3,20
		всичко преки						8,83
		всичко допълнителни р-ди						3,62
		Обща цена преди начисления :						12,45
		начисления			10,00			1,25
		Обща цена :						13,70

000035

АНАЛИЗНА ЦЕНА

PDF Eraser Free

НОМ.	НОМ.НОМ.	име	мярка	р.н.	цена	ДСР	коэф.	стойн.
N.31	ВФСН	Бетон за противоабразионен зъб C25/30 СУ	м3					
		МАТЕРИАЛИ:						
1	41.00.11.	ВОДА	м3	0,10000	2,10	1,08	1,000	0,23
2	26.63.10.	БЕТОН КЛАС В 30 (C25/30)	м3	1,01500	117,60		1,000	119,36
								119,59
		МЕХАНИЗАЦИЯ :						
1		ВИБРАТОР ИГЛЕН КОМПЛЕКТ	мсм	0,08000	53,05		1,000	4,24
2		ЕЛ.АГРЕГАТ	мсм	0,08000	178,34		1,000	14,27
								18,51
		ТРУД :						
1		БЕТОНДЖИЯ	чч	0,75000	4,00		1,000	3,00
2		БЕТОНДЖИЯ	чч	0,75000	4,00		1,000	3,00
								6,00
		УСЛУГИ :						
1		ПРЕВОЗ БЕТОН	м3	1,01500	25,00		1,000	25,38
		ДОП.РАЗХОДИ:						
		доп.р.материали (%)			0,00			0,00
		доп.р.механизация (%)			30,00			5,55
		доп.р-ди труд (%)			90,00			5,40
		доп.р-ди услуги (%)			0,00			0,00
		всичко преки						169,48
		всичко допълнителни р-ди						10,95
		Обща цена преди начисления :						180,43
		начисления			10,00			18,04
		Обща цена :						198,47



000036

АНАЛИЗНА ЦЕНА

PDF Eraser Free

НОМ.	НОМ.НОМ.	име	мярка	р.н.	цена	ДСР	коэф.	стойн.
N.32	ВФСН	Дюбели N20x100 (42 за 1 секция) в отвор ф22(дълбочина 50см) и монтаж с лепило за къси анкери	бр.					
		МАТЕРИАЛИ:						
1	28.11.23.	СТОМАНА БЕТОННА	кг	3,14000	1,15		1,000	3,61
2		лепило за стоманени дюбели	кг	0,39690	4,22		1,000	1,67
								5,28
		ТРУД :						
1		РАБОТНИК	чч	0,57080	4,00		1,000	2,28
2		РАБОТНИК	чч	0,16200	4,00		1,000	0,65
3		РАБОТНИК	чч	0,15400	4,00		1,000	0,62
								3,55
		ДОП.РАЗХОДИ:						
		доп.р.материали (%)			8,00			0,42
		доп.р-ди труд (%)			90,00			3,20
		всичко преки						8,83
		всичко допълнителни р-ди						3,62
		Обща цена преди начисления :						12,45
		начисления			10,00			1,25
		Обща цена :						13,70

000037

НОМ.	НОМ.НОМ.	име	мярка	р.н.	цена	ДСР	коэф.	стойн.
N.33	ВФСН	Мобилизация, приобектова база, демобилизация (Етап 2)	обща сума					
		УСЛУГИ :						
1		мобилизация.приобектна база	обща сума	1,00000	24200,00		1,000	24200,00
		ДОП.РАЗХОДИ:						
		доп.р-ди услуги (%)			0,00			0,00
		всичко преки						24200,00
		Обща цена преди начисления :						24200,00
		начисления			10,00			2420,00
		Обща цена :						26620,00



АНАЛИЗНА ЦЕНА

PDF Eraser Free

НОМ.	НОМ.НОМ.	име	мярка	р.н.	цена	ДСР	коэф.	стойн.
N.34	ВФСН	Изкопни работи	м3					
		МЕХАНИЗАЦИЯ :						
1		БУЛДОЗЕР 30 - 54 К.С	МСМ	0,00143	379,24		1,000	0,54
2		БАГЕР ЕДНОКОШ.ГЪСЕН.ХОД ХИДРАВЛ.ОБЕМ ЛОПАТА	МСМ	0,00734	352,07		1,000	2,58
								3,12
		УСЛУГИ :						
1		ПРЕВОЗ НА 3 КМ	ТОН/КМ	4,50000	0,12		1,000	0,54
		ДОП.РАЗХОДИ:						
		доп.р.механизация (%)			30,00			0,94
		доп.р-ди услуги (%)			0,00			0,00
		всичко преки						3,66
		всичко допълнителни р-ди						0,94
		Обща цена преди начисления :						4,60
		начисления			10,00			0,46
		Обща цена :						5,06

000039

АНАЛИЗНА ЦЕНА

PDF Eraser Free

НОМ.	НОМ.НОМ.	ИМЕ	МЯРКА	Р.Н.	ЦЕНА	ДСР	КОЕФ.	СТОЙН.
N.35	ВФСН	Изпълнение на пилоти СИП ф62x5 (за 1 пилот: ст.В500-432kg; ст. В235 – 24kg; бетон сулфатостойчив С25/30 – 1,5m3; разбиване на горните 40cm – 0.12 m3)	бр.					
		МАТЕРИАЛИ:						
1	27.10.81	АРМИРОВКА ЗАГОТВЕНА	кг	462,84000	1,15	1,08	1,000	574,85
2	002332	ТЕЛ ЗА ВРЪЗВАНЕ	кг	1,38850	1,80	1,08	1,000	2,70
3		БЕТОН КЛАС В 30 ХИДРО	м3	1,50000	117,60		1,000	176,40
								753,95
		МЕХАНИЗАЦИЯ :						
1		БАГЕР-ХИДРОЧУК	МСМ	0,12500	369,67		1,000	46,21
2		АВТОКРАН - 16 Т	МСМ	0,15500	320,00		1,000	49,60
3		СОНДА БМК-4	МСМ	0,15500	320,00		1,000	49,60
4		ЕЛ.АГРЕГАТ	МСМ	0,25000	178,34		1,000	44,59
5		ВИБРАТОР ИГЛЕН ВГРАДЕН ЕЛ.ДВИГАТЕЛ И ПРЕОБРА	МСМ	0,25000	53,05		1,000	13,26
								203,26
		ТРУД :						
1		РАБОТНИК	ЧЧ	2,05500	4,00		1,000	8,22
2		РАБОТНИК	ЧЧ	1,80300	4,00		1,000	7,21
3		РАБОТНИК	ЧЧ	2,00000	4,00		1,000	8,00
4		РАБОТНИК	ЧЧ	2,88000	4,00		1,000	11,52
5		АРМАТУРИСТ	ЧЧ	6,38400	4,00		1,000	25,54
6		АРМАТУРИСТ	ЧЧ	3,57200	4,00		1,000	14,29
7		РАБОТНИК	ЧЧ	2,78000	4,00		1,000	11,12
8		АРМАТУРИСТ	ЧЧ	11,52000	4,00		1,000	46,08
9		ИЗКОПЧИЯ	ЧЧ	1,79280	4,00		1,000	7,17
								139,15
		УСЛУГИ :						
1		ПРЕВОЗ БЕТОН	м3	1,50000	25,00		1,000	37,50
2		превоз земни почви	ТКМ.	25,00000	0,12		1,000	3,00
								40,50
		ДОП.РАЗХОДИ:						
		доп.р.материали (%)			0,00			0,00
		доп.р.механизация (%)			30,00			60,98
		доп.р-ди труд (%)			90,00			125,24
		доп.р-ди услуги (%)			0,00			0,00
		всичко преки						1136,86
		всичко допълнителни р-ди						186,22
		Обща цена преди начисления :						1323,08
		начисления			10,00			132,31
		Обща цена :						1455,39

АКЦИОНЕРНО

000040

НОМ.	НОМ.НОМ.	ИМЕ	МЯРКА	Р.Н.	ЦЕНА	ДСР	КОЕФ.	СТОЙН.
N.36	ВФСН	Кофраж за секции и ростверк (използва се за 5 секции един кофраж, включително 20% кофраж за замяна)	м2					
		МАТЕРИАЛИ:						
1	02.01.11.	ГРЕДИ ИГЛОЛИСТНИ	м3	0,00228	261,00		1,000	0,60
2	20.10.21.	БИЧМЕТА ИГЛОЛИСТНИ	м3	0,00144	270,00		1,000	0,39
3	20.10.21.	ДЪСКИ ИГЛОЛИСТНИ	м3	0,00540	286,00		1,000	1,54
4	28.73.14.	ПИРОНИ СТРОИТЕЛНИ	кг	0,10800	1,60		1,000	0,17
								2,70
		ТРУД :						
1		РАБОТНИК	чч	0,15600	4,00		1,000	0,62
2		РАБОТНИК	чч	3,18000	4,00		1,000	12,72
3		РАБОТНИК	чч	0,14400	4,00		1,000	0,58
4		РАБОТНИК	чч	0,14400	4,00		1,000	0,58
								14,50
		ДОП.РАЗХОДИ:						
		доп.р.материали (%)			8,00			0,22
		доп.р-ди труд (%)			90,00			13,05
		всичко преки						17,20
		всичко допълнителни р-ди						13,27
		Обща цена преди начисления :						30,47
		начисления			10,00			3,05
		Обща цена :						33,52

АКЦИОНЕРНО

АНАЛИЗНА ЦЕНА

PDF Eraser Free

НОМ.	НОМ.НОМ.	име	мярка	р.н.	цена	ДСР	коэф.	стойн.
N.37	ВФСН	Секция със стълби - номер 28 (ст. В235 - 14 kg ст. В500 - 920 kg Бетон С25/30 – за стена 16,9m², за основа -13,5 m²), парапет тръби стоманени ф51/4 -79 kg)	бр.					
		МАТЕРИАЛИ:						
1	27.34.11.	ТЕЛ ГОРЕН	кг	2,80200	1,80	1,08	1,000	5,45
2	41.00.11.	ВОДА	м3	0,10000	2,60	1,08	1,000	0,28
3	26.63.10.	БЕТОН КЛАС В 30 (С25/30)	м3	30,85600	117,60		1,000	3628,67
4	27.10.81	АРМИРОВКА АІ И АІІ Ф 14-50 ММ	кг	943,34000	1,15	1,08	1,000	1171,63
5	27.22.10.	ТРЪБА СТОМАНЕНА ГАЗОВА ЧЕРНА 2""	кг	79,00000	2,10	1,08	1,000	179,17
6	28.73.15.	ЕЛЕКТРОДИ	кг	5,00000	5,50	1,08	1,000	29,70
								5014,90
		МЕХАНИЗАЦИЯ :						
1		КРАН КУЛОВ КБ 160 2М	мсм	0,09340	76,00		1,000	7,10
2		ЕЛ.АГРЕГАТ	мсм	1,00000	178,34		1,000	178,34
3		ЕЛЕКТРОЖЕН КОМПЛЕКТ	мсм	1,00000	54,57		1,000	54,57
4		ОКСИЖЕН КОМПЛЕКТ	мсм	0,50000	326,25		1,000	163,13
5		ВИБРАТОР ИГЛЕН КОМПЛЕКТ	мсм	2,52000	53,05		1,000	133,69
6		ЕЛ.АГРЕГАТ	мсм	1,52000	178,34		1,000	271,08
								807,91
		ТРУД :						
1		БЕТОНДЖИЯ	чч	6,08000	4,00		1,000	24,32
2		БЕТОНДЖИЯ	чч	96,06000	4,00		1,000	384,24
3		АРМАТУРИСТ	чч	13,07600	4,00		1,000	52,30
4		АРМАТУРИСТ	чч	9,34000	4,00		1,000	37,36
5		АРМАТУРИСТ	чч	42,03000	4,00		1,000	168,12
6		МОНТАЖНИК	чч	6,72000	4,00		1,000	26,88
7		МОНТАЖНИК	чч	4,48000	4,00		1,000	17,92
8		РАБОТНИК	чч	24,40000	4,00		1,000	97,60
9		РАБОТНИК	чч	24,40000	4,00		1,000	97,60
10		БЕТОНДЖИЯ	чч	32,22000	4,00		1,000	128,88
								1035,22
		УСЛУГИ :						
1		ПРЕВОЗ БЕТОН	м3	30,40000	25,00		1,000	760,00
		ДОП.РАЗХОДИ:						
		доп.р.материали (%)			0,00			0,00
		доп.р.механизация (%)			30,00			242,37
		доп.р-ди труд (%)			90,00			931,70
		доп.р-ди услуги (%)			0,00			0,00
		всичко преки						7618,03
		всичко допълнителни р-ди						1174,07
		Обща цена преди начисления :						8792,10
		начисления			10,00			879,21
		Обща цена :						9671,31

000042

АНАЛИЗНА ЦЕНА

PDF Eraser Free

НОМ.	НОМ.НОМ.	име	мярка	р.н.	цена	ДСР	коэф.	стойн.
N.38	ВФОН	Подпорна стена , видим бетон – секция бт (ст. В235 - 6,8 kg ст. В500 - 1112 kg Бетон С25/30 – за стена 19m³; за ростверк с h 1.5– 13,5 m³;)	бр.					
		МАТЕРИАЛИ:						
1	27.34.11.	ТЕЛ ГОРЕН	кг	3,35600	1,80	1,08	1,000	6,52
2	41.00.11.	ВОДА	м3	0,30000	2,60	1,08	1,000	0,84
3	26.63.10.	БЕТОН КЛАС В 30 (С25/30)	м3	32,98750	117,60		1,000	3879,33
4	27.10.81	АРМИРОВКА АІ и АІІ Ф 14-50 ММ	кг	1 129,98000	1,15	1,08	1,000	1403,44
5	20.10.21.	БИЧМЕТА ИГЛОЛИСТНИ	м3	0,60000	270,00	1,08	1,000	174,96
6	20.10.21.	ЛЕТВИ ЧАМОВИ І КАЧ.	м3	0,05000	480,00	1,08	1,000	25,92
7	20.10.21.	ДЪСКИ ИГЛОЛИСТНИ	м3	0,05000	286,00	1,08	1,000	15,44
8	28.73.14.	ПИРОНИ СТРОИТЕЛНИ	кг	1,80000	1,60	1,08	1,000	3,11
9	580293	КОФРАЖНО МАСЛО	кг	1,50000	3,20	1,08	1,000	5,18
10	28.11.23.	ПЛОСКОСТИ ЛАМАРИНЕНИ	м2	3,50000	16,00	1,08	1,000	60,48
								5575,22
		МЕХАНИЗАЦИЯ :						
1		КРАН КУЛОВ КБ 160 2М	мсм	0,11188	76,00		1,000	8,50
2		ВИБРАТОР ИГЛЕН КОМПЛЕКТ	мсм	2,60000	53,05		1,000	137,93
3		ЕЛ.АГРЕГАТ	мсм	2,60000	178,34		1,000	463,68
								610,11
		ТРУД :						
1		БЕТОНДЖИЯ	чч	6,50000	4,00		1,000	26,00
2		БЕТОНДЖИЯ	чч	102,70000	4,00		1,000	410,80
3		АРМАТУРИСТ	чч	15,66000	4,00		1,000	62,64
4		АРМАТУРИСТ	чч	11,18800	4,00		1,000	44,75
5		АРМАТУРИСТ	чч	50,34600	4,00		1,000	201,38
6		БЕТОНДЖИЯ	чч	34,45000	4,00		1,000	137,80
7		КОФРАЖИСТ	чч	35,85000	4,00		1,000	143,40
8		КОФРАЖИСТ	чч	96,00000	4,00		1,000	384,00
9		КОФРАЖИСТ	чч	52,50000	4,00		1,000	210,00
10		КОФРАЖИСТ	чч	2,70000	4,00		1,000	10,80
11		КОФРАЖИСТ	чч	0,93000	4,00		1,000	3,72
12		КОФРАЖИСТ	чч	0,93000	4,00		1,000	3,72
								1639,01
		УСЛУГИ :						
1		ПРЕВОЗ БЕТОН	м3	32,98000	25,00		1,000	824,50
		ДОП.РАЗХОДИ:						
		доп.р.материали (%)			0,00			0,00
		доп.р.механизация (%)			30,00			183,03
		доп.р-ди труд (%)			90,00			1475,11
		доп.р-ди услуги (%)			0,00			0,00
		всичко преки						8648,84
		всичко допълнителни р-ди						1658,14
		Обща цена преди начисления :						10306,98
		начисления			10,00			1030,70
		Обща цена :						11337,68

ДРУЖЕ
000043

АНАЛИЗНА ЦЕНА

PDF Eraser Free

НОМ.	НОМ.НОМ.	ИМЕ	МЯРКА	Р.Н.	ЦЕНА	ДСР	КОЕФ.	СТОЙН.
N.39	ВФСН	Подпорна стена , видим бетон – секция 6м (ст. В235 - 6,8 kg ст. В500 - 1012 kg Бетон С25/30 – за стена 19m³; за ростверк с h 0.5– 4,5 m³;)	бр.					
		МАТЕРИАЛИ:						
1	27.34.11.	ТЕЛ ГОРЕН	кг	3,05600	1,80	1,08	1,000	5,94
2	41.00.11.	ВОДА	м3	0,30000	2,60	1,08	1,000	0,84
3	26.63.10.	БЕТОН КЛАС В 30 (С25/30)	м3	23,85000	117,60		1,000	2804,76
4	27.10.81	АРМИРОВКА АI И АII Ф 14-50 ММ	кг	1 028,98000	1,15	1,08	1,000	1277,99
5	20.10.21.	БИЧМЕТА ИГЛОЛИСТНИ	м3	0,60000	270,00	1,08	1,000	174,96
6	20.10.21.	ЛЕТВИ ЧАМОВИ I КАЧ.	м3	0,05000	480,00	1,08	1,000	25,92
7	20.10.21.	ДЪСКИ ИГЛОЛИСТНИ	м3	0,05000	286,00	1,08	1,000	15,44
8	28.73.14.	ПИРОНИ СТРОИТЕЛНИ	кг	1,80000	1,60	1,08	1,000	3,11
9	580293	КОФРАЖНО МАСЛО	кг	1,50000	3,20	1,08	1,000	5,18
10	28.11.23.	ПЛОСКОСТИ ЛАМАРИНЕНИ	м2	10,50000	16,00	1,08	1,000	181,44
								4495,58
		МЕХАНИЗАЦИЯ :						
1		КРАН КУЛОВ КБ 160 2М	МСМ	0,10340	76,00		1,000	7,86
2		ВИБРАТОР ИГЛЕН КОМПЛЕКТ	МСМ	1,88000	53,05		1,000	99,73
3		ЕЛ.АГРЕГАТ	МСМ	1,88000	178,34		1,000	335,28
								442,87
		ТРУД :						
1		БЕТОНДЖИЯ	ЧЧ	4,70000	4,00		1,000	18,80
2		БЕТОНДЖИЯ	ЧЧ	74,26000	4,00		1,000	297,04
3		АРМАТУРИСТ	ЧЧ	14,26320	4,00		1,000	57,05
4		АРМАТУРИСТ	ЧЧ	10,18800	4,00		1,000	40,75
5		АРМАТУРИСТ	ЧЧ	45,84600	4,00		1,000	183,38
6		БЕТОНДЖИЯ	ЧЧ	24,91000	4,00		1,000	99,64
7		КОФРАЖИСТ	ЧЧ	35,85000	4,00		1,000	143,40
8		КОФРАЖИСТ	ЧЧ	136,00000	4,00		1,000	544,00
9		КОФРАЖИСТ	ЧЧ	52,50000	4,00		1,000	210,00
10		КОФРАЖИСТ	ЧЧ	2,70000	4,00		1,000	10,80
11		КОФРАЖИСТ	ЧЧ	0,93000	4,00		1,000	3,72
12		КОФРАЖИСТ	ЧЧ	0,93000	4,00		1,000	3,72
								1612,30
		УСЛУГИ :						
1		ПРЕВОЗ БЕТОН	м3	23,50000	25,00		1,000	587,50
		ДОП.РАЗХОДИ:						
		доп.р.материали (%)			0,00			0,00
		доп.р.механизация (%)			30,00			132,86
		доп.р-ди труд (%)			90,00			1451,07
		доп.р-ди услуги (%)			0,00			0,00
		всичко преки						7138,25
		всичко допълнителни р-ди						1583,93
		Обща цена преди начисления :						8722,18
		начисления			10,00			872,22
		Обща цена :						9594,40

000044

АНАЛИЗНА ЦЕНА

PDF Eraser Free

НОМ.	НОМ.НОМ.	име	мярка	р.н.	цена	ДСР	коэф.	стойн.
N.40	ВФСН	Подпорна стена, видим бетон – секция 4м (ст. В235 - 4,55kg ст. В500 - 745 kg Бетон С25/30 – за стена 12.6m³; за ростверк с h 1.5– 9 m³;)	бр.					
		МАТЕРИАЛИ:						
1	27.34.11.	ТЕЛ ГОРЕН	кг	2,24800	1,80	1,08	1,000	4,37
2	41.00.11.	ВОДА	м3	0,21600	2,60	1,08	1,000	0,61
3	26.63.10.	БЕТОН КЛАС В 30 (С25/30)	м3	21,60000	117,60		1,000	2540,16
4	27.10.81	АРМИРОВКА АI И АII Ф 14-50 ММ	кг	757,05000	1,15	1,08	1,000	940,26
5	20.10.21.	БИЧМЕТА ИГЛОЛИСТНИ	м3	0,48000	270,00	1,08	1,000	139,97
6	20.10.21.	ЛЕТВИ ЧАМОВИ I КАЧ.	м3	0,40000	480,00	1,08	1,000	207,36
7	20.10.21.	ДЪСКИ ИГЛОЛИСТНИ	м3	0,04000	286,00	1,08	1,000	12,36
8	28.73.14.	ПИРОНИ СТРОИТЕЛНИ	кг	0,48000	1,60	1,08	1,000	0,83
9	580293	КОФРАЖНО МАСЛО	кг	1,20000	3,20	1,08	1,000	4,15
10	28.11.23.	ПЛОСКОСТИ ЛАМАРИНЕНИ	м2	3,36000	16,00	1,08	1,000	58,06
								3908,13
		МЕХАНИЗАЦИЯ :						
1		КРАН КУЛОВ КБ 160 2М	мсм	0,07570	76,00		1,000	5,75
2		ВИБРАТОР ИГЛЕН КОМПЛЕКТ	мсм	1,72800	53,05		1,000	91,67
3		ЕЛ.АГРЕГАТ	мсм	1,72800	178,34		1,000	308,17
								405,59
		ТРУД :						
1		БЕТОНДЖИЯ	чч	4,32000	4,00		1,000	17,28
2		БЕТОНДЖИЯ	чч	68,25600	4,00		1,000	273,02
3		АРМАТУРИСТ	чч	10,49000	4,00		1,000	41,96
4		АРМАТУРИСТ	чч	50,00000	4,00		1,000	200,00
5		АРМАТУРИСТ	чч	33,73000	4,00		1,000	134,92
6		БЕТОНДЖИЯ	чч	22,90000	4,00		1,000	91,60
7		КОФРАЖИСТ	чч	28,68000	4,00		1,000	114,72
8		КОФРАЖИСТ	чч	156,80000	4,00		1,000	627,20
9		КОФРАЖИСТ	чч	42,00000	4,00		1,000	168,00
								1668,70
		УСЛУГИ :						
1		ПРЕВОЗ БЕТОН	м3	21,60000	25,00		1,000	540,00
		ДОП.РАЗХОДИ:						
		доп.р.материали (%)			0,00			0,00
		доп.р.механизация (%)			30,00			121,68
		доп.р-ди труд (%)			90,00			1501,83
		доп.р-ди услуги (%)			0,00			0,00
		всичко преки						6522,42
		всичко допълнителни р-ди						1623,51
		Обща цена преди начисления :						8145,93
		начисления			10,00			814,59
		Обща цена :						8960,52

000045

НОМ.	НОМ.НОМ.	име	мярка	р.н.	цена	ДСР	коэф.	стойн.
N.41	ВФСН	Барбакани ф100, L=66см	бр.					
		МАТЕРИАЛИ:						
1		тръба PVC ф 100	м	0,66000	5,20		1,000	3,43
		ТРУД :						
1		РАБОТНИК	чч	0,18200	4,00		1,000	0,73
		ДОП.РАЗХОДИ:						
		доп.р.материали (%)			8,00			0,27
		доп.р-ди труд (%)			90,00			0,66
		всичко преки						4,16
		всичко допълнителни р-ди						0,93
		Обща цена преди начисления :						5,09
		начисления			10,00			0,51
		Обща цена :						5,60

АНАЛИЗНА ЦЕНА

PDF Eraser Free

НОМ.	НОМ.НОМ.	име	мярка	р.н.	цена	ДСР	коэф.	стойн.
N.42	ВФСН	Барбакани ф100, L=108cm	бр.					
		МАТЕРИАЛИ:						
1		гръба PVC ф 100	м	1,08000	5,20		1,000	5,62
		ТРУД :						
1		РАБОТНИК	чч	0,18200	4,00		1,000	0,73
		ДОП.РАЗХОДИ:						
		доп.р.материали (%)			8,00			0,45
		доп.р-ди труд (%)			90,00			0,66
		всичко преки						6,35
		всичко допълнителни р-ди						1,11
		Обща цена преди начисления :						7,46
		начисления			10,00			0,75
		Обща цена :						8,21

000047

АНАЛИЗНА ЦЕНА

PDF Eraser Free

НОМ.	НОМ.НОМ.	име	мярка	р.н.	цена	ДСР	коэф.	стойн.
N.43	ВФСН	Обратна засипка от ВСМ	м3					
		МАТЕРИАЛИ:						
1		ВЗРИВЕНА СКАЛНА МАСА	м3	1,01500	10,00		1,000	10,15
		МЕХАНИЗАЦИЯ :						
1		БУЛДОЗЕР 130 - 170 К.С	мсм	0,00180	379,24		1,000	0,68
		ТРУД :						
1		РАБОТНИК	чч	0,44630	4,00		1,000	1,79
		УСЛУГИ :						
1		ПРЕВОЗ ЧАКЪЛ	ткм.	121,80000	0,12		1,000	14,62
		ДОП.РАЗХОДИ:						
		доп.р.материали (%)			0,00			0,00
		доп.р.механизация (%)			30,00			0,20
		доп.р-ди труд (%)			90,00			1,61
		доп.р-ди услуги (%)			0,00			0,00
		всичко преки						27,24
		всичко допълнителни р-ди						1,81
		Обща цена преди начисления :						29,05
		начисления			10,00			2,91
		Обща цена :						31,96

000048

АНАЛИЗНА ЦЕНА

PDF Eraser Free

НОМ.	НОМ.НОМ.	име	мярка	р.н.	цена	ДСР	коэф.	стойн.
N.44	ВФСН	Изкопни работи	м3					
		МЕХАНИЗАЦИЯ :						
1		БУЛДОЗЕР 30 - 54 К.С	МСМ	0,00143	379,24		1,000	0,54
2		БАГЕР ЕДНОКОШ.ГЪСЕН.ХОД ХИДРАВЛ.ОБЕМ ЛОПАТА	МСМ	0,00734	352,07		1,000	2,58
								3,12
		УСЛУГИ :						
1		ПРЕВОЗ НА 3 КМ	ТОН/КМ	4,50000	0,12		1,000	0,54
		ДОП.РАЗХОДИ:						
		доп.р.механизация (%)			30,00			0,94
		доп.р-ди услуги (%)			0,00			0,00
		всичко преки						3,66
		всичко допълнителни р-ди						0,94
		Обща цена преди начисления :						4,60
		начисления			10,00			0,46
		Обща цена :						5,06

000049

АНАЛИЗНА ЦЕНА

PDF Eraser Free

НОМ.	НОМ.НОМ.	име	мярка	р.н.	цена	ДСР	коэф.	стойн.
N.45	ВФСН	Подложен бетон, C15/20 d_{min}=20cm	м3					
		МАТЕРИАЛИ:						
1		бетон C 15/20	м3	1,01500	80,00		1,000	81,20
		МЕХАНИЗАЦИЯ :						
1		ВИБРАТОР ИГЛЕН ВГРАДЕН ЕЛ.ДВИГАТЕЛ И ПРЕОБРА	мсм	0,08000	53,02		1,000	4,24
2		ЕЛЕКТРОАГРЕГАТ 8.1:30КВ	мсм	0,08000	178,34		1,000	14,27
								18,51
		ТРУД :						
1		РАБОТНИК	чч	0,73000	4,00		1,000	2,92
2		РАБОТНИК	чч	0,20000	4,00		1,000	0,80
3		РАБОТНИК	чч	2,84000	4,00		1,000	11,36
								15,08
		УСЛУГИ :						
1		ПРЕВОЗ БЕТОН	м3	1,01500	25,00		1,000	25,38
		ДОП.РАЗХОДИ:						
		доп.р.материали (%)			0,00			0,00
		доп.р.механизация (%)			30,00			5,55
		доп.р-ди труд (%)			90,00			13,57
		доп.р-ди услуги (%)			0,00			0,00
		всичко преки						140,17
		всичко допълнителни р-ди						19,12
		Обща цена преди начисления :						159,29
		начисления			10,00			15,93
		Обща цена :						175,22

000050

НОМ.	НОМ.НОМ.	име	мярка	р.н.	цена	ДСР	коэф.	стойн.
N.46	ВФСН	Ст.бет. тръби Ø160/20	бр.					
		МАТЕРИАЛИ:						
1		тръби стоманобетонени ф 160	бр.	1,00000	1920,00		1,000	1920,00
		МЕХАНИЗАЦИЯ :						
1		АВТОКРАН 4-6.5Т	мсм	0,04000	320,00		1,000	12,80
		ТРУД :						
1		РАБОТНИК	чч	0,57300	4,00		1,000	2,29
2		РАБОТНИК	чч	1,14500	4,00		1,000	4,58
3		РАБОТНИК	чч	0,57300	4,00		1,000	2,29
								9,16
		ДОП.РАЗХОДИ:						
		доп.р.материали (%)			8,00			153,60
		доп.р.механизация (%)			30,00			3,84
		доп.р-ди труд (%)			90,00			8,24
		всичко преки						1941,96
		всичко допълнителни р-ди						165,68
		Обща цена преди начисления :						2107,64
		начисления			10,00			210,76
		Обща цена :						2318,40

АНАЛИЗНА ЦЕНА

PDF Eraser Free

НОМ.	НОМ.НОМ.	име	мярка	р.н.	цена	ДСР	коэф.	стойн.
N.47	ВФСН	Подложка от тр. камък 20см	м3					
		МАТЕРИАЛИ:						
1	14.21.12	ЧАКЪЛ ТРОШЕН 5-20	м3	1,15000	12,75		1,000	14,66
		МЕХАНИЗАЦИЯ :						
1		ТРАМБОВКА ПНЕВМАТИЧНА	мсм	0,02500	158,27		1,000	3,96
		ТРУД :						
1		МОНТАЖНИК ВИК	чч	1,32000	4,00		1,000	5,28
		УСЛУГИ :						
1		ПРЕВОЗ ЧАКЪЛ	ткм.	138,00000	0,12		1,000	16,56
		ДОП.РАЗХОДИ:						
		доп.р.материали (%)			0,00			0,00
		доп.р.механизация (%)			30,00			1,19
		доп.р-ди труд (%)			90,00			4,75
		доп.р-ди услуги (%)			0,00			0,00
		всичко преки						40,46
		всичко допълнителни р-ди						5,94
		Обща цена преди начисления :						46,40
		начисления			10,00			4,64
		Обща цена :						51,04

000052

АНАЛИЗНА ЦЕНА

PDF Eraser Free

НОМ.	НОМ.НОМ.	име	мярка	р.н.	цена	ДСР	коэф.	стойн.
N.48		Стоманобет. Утаител (ст. В235 - 52 kg, ст. В500 - 497 kg Бетон С25/30 – 5,22m³, кофраж – 30m²)	бр.					
		МАТЕРИАЛИ:						
1	27.34.11.	ТЕЛ ГОРЕН	кг	1,64700	1,80	1,08	1,000	3,20
2	41.00.11.	ВОДА	м3	0,05000	2,60	1,08	1,000	0,14
3	26.63.10.	БЕТОН КЛАС В 30 (С25/30)	м3	5,29800	117,60		1,000	623,04
4	27.10.81	АРМИРОВКА АІ И АІІ Ф 14-50 ММ	кг	554,49000	1,15	1,08	1,000	688,68
5	20.10.21.	БИЧМЕТА ИГЛОЛИСТНИ	м3	0,03000	270,00	1,08	1,000	8,75
6	20.10.21.	ДЪСКИ ИГЛОЛИСТНИ	м3	0,09000	286,00	1,08	1,000	27,80
7	28.73.14.	ПИРОНИ СТРОИТЕЛНИ	кг	3,15000	1,60	1,08	1,000	5,44
8	580293	КОФРАЖНО МАСЛО	кг	3,00000	3,20	1,08	1,000	10,37
9	002759	ГРЕДИ БИЧЕНИ ІІ КАЧ.	м3	0,09000	262,00	1,08	1,000	25,47
								1392,89
		МЕХАНИЗАЦИЯ :						
1		КРАН КУЛОВ КБ 160 2М	мсм	0,05540	76,00		1,000	4,21
2		ВИБРАТОР ИГЛЕН КОМПЛЕКТ	мсм	0,41760	53,05		1,000	22,15
3		ЕЛ.АГРЕГАТ	мсм	0,41760	178,34		1,000	74,47
								100,83
		ТРУД :						
1		БЕТОНДЖИЯ	чч	1,04400	4,00		1,000	4,18
2		БЕТОНДЖИЯ	чч	16,50000	4,00		1,000	66,00
3		АРМАТУРИСТ	чч	7,68600	4,00		1,000	30,74
4		АРМАТУРИСТ	чч	4,49000	4,00		1,000	17,96
5		АРМАТУРИСТ	чч	24,70500	4,00		1,000	98,82
6		БЕТОНДЖИЯ	чч	5,53000	4,00		1,000	22,12
7		КОФРАЖИСТ	чч	19,98000	4,00		1,000	79,92
8		КОФРАЖИСТ	чч	24,99000	4,00		1,000	99,96
9		КОФРАЖИСТ	чч	17,49000	4,00		1,000	69,96
								489,66
		УСЛУГИ :						
1		ПРЕВОЗ БЕТОН	м3	5,22000	25,00		1,000	130,50
		ДОП.РАЗХОДИ:						
		доп.р.материали (%)			0,00			0,00
		доп.р.механизация (%)			30,00			30,25
		доп.р-ди труд (%)			90,00			440,69
		доп.р-ди услуги (%)			0,00			0,00
		всичко преки						2113,88
		всичко допълнителни р-ди						470,94
		Обща цена преди начисления :						2584,82
		начисления			10,00			258,48
		Обща цена :						2843,30

000053

АНАЛИЗНА ЦЕНА

PDF Eraser Free

НОМ.	НОМ.НОМ.	име	мярка	р.н.	цена	ДСР	коэф.	стойн.
N.49	ВФСН	Решетка за утайтел (профил- правоъгълен затворен заварен 50/35/2 - 76кг)	бр.					
		МАТЕРИАЛИ:						
1	24.11.11.	КИСЛОРОД	м3	0,18240	1,50		1,000	0,27
2	28.73.15.	ЕЛЕКТРОДИ	кг	6,08000	5,50		1,000	33,44
3	40.11.10.	ЕЛ. ЕНЕРГИЯ	квтч	16,72000	0,21		1,000	3,51
4		СТОМАНЕНИ ПРОФИЛИ ДО 3.5 КГ/М	кг	79,80000	1,35		1,000	107,73
								144,95
		МЕХАНИЗАЦИЯ :						
1		ОКСИЖЕН КОМПЛЕКТ	МСМ	1,06400	326,25		1,000	347,13
2		ЕЛЕКТРОЖЕН КОМПЛЕКТ	МСМ	2,88800	84,83		1,000	244,99
								592,12
		ТРУД :						
1		МОНТАЖНИК МЕТАЛНИ КОНСТРУКЦИИ	чч	6,15600	4,00		1,000	24,62
2		МОНТАЖНИК МЕТАЛНИ КОНСТРУКЦИИ	чч	6,15600	4,00		1,000	24,62
								49,24
		ДОП.РАЗХОДИ:						
		доп.р.материали (%)			8,00			11,60
		доп.р.механизация (%)			30,00			177,64
		доп.р-ди труд (%)			90,00			44,32
		всичко преки						786,31
		всичко допълнителни р-ди						233,56
		Обща цена преди начисления :						1019,87
		начисления			10,00			101,99
		Обща цена :						1121,86

000054

АНАЛИЗНА ЦЕНА

PDF Eraser Free

НОМ.	НОМ.НОМ.	име	мярка	р.н.	цена	ДСР	коэф.	стойн.
N.50	ВФСН	Обратна засипка от местен материал	м3					
		МЕХАНИЗАЦИЯ :						
1		БУЛДОЗЕР 30 - 54 К.С	мсм	0,00340	379,24		1,000	1,29
2		КОМПРЕСОР	мсм	0,00400	270,55		1,000	1,08
3		ТРАМБОВКА ПНЕВМАТИЧНА	мсм	0,00400	55,15		1,000	0,22
								2,59
		ТРУД :						
1		ИЗКОПЧИЯ	чч	0,23900	4,00		1,000	0,96
		УСЛУГИ :						
1		ПРЕВОЗ НА 3 КМ	тон/км	4,50000	0,12		1,000	0,54
		ДОП.РАЗХОДИ:						
		доп.р.механизация (%)			30,00			0,78
		доп.р-ди труд (%)			90,00			0,86
		доп.р-ди услуги (%)			0,00			0,00
		всичко преки						4,09
		всичко допълнителни р-ди						1,64
		Обща цена преди начисления :						5,73
		начисления			10,00			0,57
		Обща цена :						6,30

000055

АНАЛИЗНА ЦЕНА

PDF Eraser Free

НОМ.	НОМ.НОМ.	име	мярка	р.н.	цена	ДСР	коэф.	стойн.
N.51	ВФСН	Трамбована глина	м3					
		МАТЕРИАЛИ:						
1	14.22.11.	ГЛИНА	м3	1,10000	9,00		1,000	9,90
2	41.00.11.	ВОДА	м3	0,25000	2,00	1,08	1,000	0,54
								10,44
		МЕХАНИЗАЦИЯ :						
1		ТРАМБОВКА ПНЕВМАТИЧНА	мсм	0,00774	158,27		1,000	1,23
		ТРУД :						
1		РАБОТНИК	чч	0,67000	4,00		1,000	2,68
		УСЛУГИ :						
1		превоз глина	ткм.	120,00000	0,12		1,000	14,40
		ДОП.РАЗХОДИ:						
		доп.р.материали (%)			0,00			0,00
		доп.р.механизация (%)			30,00			0,37
		доп.р-ди труд (%)			90,00			2,41
		доп.р-ди услуги (%)			0,00			0,00
		всичко преки						28,75
		всичко допълнителни р-ди						2,78
		Обща цена преди начисления :						31,53
		начисления			10,00			3,15
		Обща цена :						34,68



000056

АНАЛИЗНА ЦЕНА

PDF Eraser Free

НОМ.	НОМ.НОМ.	име	мярка	р.н.	цена	ДСР	коэф.	стойн.
N.52	ВФСН	Разваляне на навес	м2					
		МЕХАНИЗАЦИЯ :						
1		ВДИГАЧКА АСАНСЬОРНА	МСМ	0,00020	60,00		1,000	0,01
		ТРУД :						
1		ДЪРВОДЕЛЕЦ	ЧЧ	0,17700	4,00		1,000	0,71
2		РАБОТНИК	ЧЧ	1,00900	4,00		1,000	4,04
3		РАБОТНИК	ЧЧ	0,03000	4,00		1,000	0,12
4		РАБОТНИК	ЧЧ	0,15300	4,00		1,000	0,61
								5,48
		УСЛУГИ :						
1		превоз отпадъци на 10км	ТКМ.	5,00000	0,12		1,000	0,60
		ДОП.РАЗХОДИ:						
		доп.р.механизация (%)			30,00			0,00
		доп.р-ди труд (%)			90,00			4,93
		доп.р-ди услуги (%)			0,00			0,00
		всичко преки						6,09
		всичко допълнителни р-ди						4,93
		Обща цена преди начисления :						11,02
		начисления			10,00			1,10
		Обща цена :						12,12

000057

НОМ.	НОМ.НОМ.	име	мярка	р.н.	цена	ДСР	коэф.	стойн.
N.53	ВФСН	Изкопни работи	м3					
		МЕХАНИЗАЦИЯ :						
1		БУЛДОЗЕР 30 - 54 К.С	МСМ	0,00143	379,24		1,000	0,54
2		БАГЕР ЕДНОКОШ.ГЪСЕН.ХОД ХИДРАВЛ.ОБЕМ ЛОПАТА	МСМ	0,00734	352,07		1,000	2,58
								3,12
		УСЛУГИ :						
1		ПРЕВОЗ НА 3 КМ	ТОН/КМ	4,50000	0,12		1,000	0,54
		ДОП.РАЗХОДИ:						
		доп.р.механизация (%)			30,00			0,94
		доп.р-ди услуги (%)			0,00			0,00
		всичко преки						3,66
		всичко допълнителни р-ди						0,94
		Обща цена преди начисления :						4,60
		начисления			10,00			0,46
		Обща цена :						5,06

НОМ.	НОМ.НОМ.	име	мярка	р.н.	цена	ДСР	коэф.	стойн.
N.54	ВФСН	Изпълнение на пилоти СИП ф62x5 (за 1 пилот: ст.В500-432kg; ст. В235 – 24kg; бетон сулфатостойчив С25/30 – 1,5m3; разбиване на горните 40cm – 0.12 m3)	бр.					
		МАТЕРИАЛИ:						
1	27.10.81	АРМИРОВКА ЗАГОТВЕНА	кг	462,84000	1,15	1,08	1,000	574,85
2	002332	ТЕЛ ЗА ВРЪЗВАНЕ	кг	1,38850	1,80	1,08	1,000	2,70
3		БЕТОН КЛАС В 30 ХИДРО	м3	1,50000	117,60	1,00	1,000	176,40
								753,95
		МЕХАНИЗАЦИЯ :						
1		БАГЕР-ХИДРОЧУК	мсм	0,12500	369,67		1,000	46,21
2		АВТОКРАН - 16 Т	мсм	0,15500	320,00		1,000	49,60
3		СОНДА БМК-4	мсм	0,15500	320,00		1,000	49,60
4		ЕЛ.АГРЕГАТ	мсм	0,25000	178,34		1,000	44,59
5		ВИБРАТОР ИГЛЕН ВГРАДЕН ЕЛ.ДВИГАТЕЛ И ПРЕОБРА	мсм	0,25000	53,05		1,000	13,26
								203,26
		ТРУД :						
1		РАБОТНИК	чч	2,05500	4,00		1,000	8,22
2		РАБОТНИК	чч	1,80300	4,00		1,000	7,21
3		РАБОТНИК	чч	2,00000	4,00		1,000	8,00
4		РАБОТНИК	чч	2,88000	4,00		1,000	11,52
5		АРМАТУРИСТ	чч	6,38400	4,00		1,000	25,54
6		АРМАТУРИСТ	чч	3,57200	4,00		1,000	14,29
7		РАБОТНИК	чч	2,78000	4,00		1,000	11,12
8		АРМАТУРИСТ	чч	11,52000	4,00		1,000	46,08
9		ИЗКОПЧИЯ	чч	1,79280	4,00		1,000	7,17
								139,15
		УСЛУГИ :						
1		ПРЕВОЗ БЕТОН	м3	1,50000	25,00		1,000	37,50
2		превоз земни почви	ткм.	25,00000	0,12		1,000	3,00
								40,50
		ДОП.РАЗХОДИ:						
		доп.р.материали (%)			0,00			0,00
		доп.р.механизация (%)			30,00			60,98
		доп.р-ди труд (%)			90,00			125,24
		доп.р-ди услуги (%)			0,00			0,00
		всичко преки						1136,86
		всичко допълнителни р-ди						186,22
		Обща цена преди начисления :						1323,08
		начисления			10,00			132,31
		Обща цена :						1455,39

АНАЛИЗНА ЦЕНА

PDF Eraser Free

НОМ.	НОМ.НОМ.	ИМЕ	МЯРКА	Р.Н.	ЦЕНА	ДСР	КОЕФ.	СТОЙН.
N.55	ВФСН	Подпorna стена , видим бетон, L=9.5(ст. В235 - 12 kg, ст. В500 - 1733 kg Бетон С25/30 - 30m³, основа – 21,5m³, кофраж – 110m²)	бр.					
		МАТЕРИАЛИ:						
1	27.34.11.	ТЕЛ ГОРЕН	кг	5,23500	1,80	1,08	1,000	10,18
2	41.00.11.	ВОДА	м3	0,51500	2,60	1,08	1,000	1,45
3	26.63.10.	БЕТОН КЛАС В 30 (С25/30)	м3	52,27250	117,60	1,00	1,000	6147,25
4	27.10.81	АРМИРОВКА АІ И АІІ Ф 14-50 ММ	кг	1 762,45000	1,15	1,08	1,000	2188,96
5	20.10.21.	БИЧМЕТА ИГЛОЛИСТНИ	м3	1,32000	270,00	1,08	1,000	384,91
6	20.10.21.	ЛЕТВИ ЧАМОВИ І КАЧ.	м3	0,11000	480,00	1,08	1,000	57,02
7	20.10.21.	ДЪСКИ ИГЛОЛИСТНИ	м3	0,11000	286,00	1,08	1,000	33,98
8	28.73.14.	ПИРОНИ СТРОИТЕЛНИ	кг	3,96000	1,60	1,08	1,000	6,84
9	580293	КОФРАЖНО МАСЛО	кг	3,30000	3,20	1,08	1,000	11,40
10	28.11.23.	ПЛОСКОСТИ ЛАМАРИНЕНИ	м2	7,70000	16,00	1,08	1,000	133,06
								8975,05
		МЕХАНИЗАЦИЯ :						
1		КРАН КУЛОВ КБ 160 2М	мсм	0,17450	76,00		1,000	13,26
2		ВИБРАТОР ИГЛЕН КОМПЛЕКТ	мсм	4,12000	53,05		1,000	218,57
3		ЕЛ.АГРЕГАТ	мсм	4,12000	178,34		1,000	734,76
								966,59
		ТРУД :						
1		БЕТОНДЖИЯ	чч	10,30000	4,00		1,000	41,20
2		БЕТОНДЖИЯ	чч	162,74000	4,00		1,000	650,96
3		АРМАТУРИСТ	чч	24,43000	4,00		1,000	97,72
4		АРМАТУРИСТ	чч	17,45000	4,00		1,000	69,80
5		АРМАТУРИСТ	чч	78,52500	4,00		1,000	314,10
6		БЕТОНДЖИЯ	чч	54,59000	4,00		1,000	218,36
7		КОФРАЖИСТ	чч	78,87000	4,00		1,000	315,48
8		КОФРАЖИСТ	чч	237,60000	4,00		1,000	950,40
9		КОФРАЖИСТ	чч	125,40000	4,00		1,000	501,60
10		КОФРАЖИСТ	чч	3,41000	4,00		1,000	13,64
11		КОФРАЖИСТ	чч	3,41000	4,00		1,000	13,64
								3186,90
		УСЛУГИ :						
1		ПРЕВОЗ БЕТОН	м3	51,50000	25,00		1,000	1287,50
		ДОП.РАЗХОДИ:						
		доп.р.материали (%)			0,00			0,00
		доп.р.механизация (%)			30,00			289,98
		доп.р-ди труд (%)			90,00			2868,21
		доп.р-ди услуги (%)			0,00			0,00
		всичко преки						14416,04
		всичко допълнителни р-ди						3158,19
		Обща цена преди начисления :						17574,23
		начисления			10,00			1757,42
		Обща цена :						19331,65



000000

НОМ.	НОМ.НОМ.	име	мярка	р.н.	цена	ДСР	коэф.	стойн.
N.56	ВФСН	Обратна засипка от ВСМ	м3					
		МАТЕРИАЛИ:						
1		ВЗРИВЕНА СКАЛНА МАСА	м3	1,01500	10,00		1,000	10,15
		МЕХАНИЗАЦИЯ :						
1		БУЛДОЗЕР 130 - 170 К.С	мсм	0,00180	379,24		1,000	0,68
		ТРУД :						
1		РАБОТНИК	чч	0,44630	4,00		1,000	1,79
		УСЛУГИ :						
1		ПРЕВОЗ ЧАКЪЛ	ткм.	121,80000	0,12		1,000	14,62
		ДОП.РАЗХОДИ:						
		доп.р.материали (%)			0,00			0,00
		доп.р.механизация (%)			30,00			0,20
		доп.р-ди труд (%)			90,00			1,61
		доп.р-ди услуги (%)			0,00			0,00
		всичко преки						27,24
		всичко допълнителни р-ди						1,81
		Обща цена преди начисления :						29,05
		начисления			10,00			2,91
		Обща цена :						31,96



000061

АНАЛИЗНА ЦЕНА

PDF Eraser Free

НОМ.	НОМ.НОМ.	име	мярка	р.н.	цена	ДСР	коэф.	стойн.
N.57	ВФСН	Изкопни работи	м3					
		МЕХАНИЗАЦИЯ :						
1		БУЛДОЗЕР 30 - 54 К.С	МСМ	0,00143	379,24		1,000	0,54
2		БАГЕР ЕДНОКОШ.ГЪСЕН.ХОД ХИДРАВЛ.ОБЕМ ЛОПАТА	МСМ	0,00734	352,07		1,000	2,58
								3,12
		УСЛУГИ :						
1		ПРЕВОЗ НА 3 КМ	ТОН/КМ	4,50000	0,12		1,000	0,54
		ДОП.РАЗХОДИ:						
		доп.р.механизация (%)			30,00			0,94
		доп.р-ди услуги (%)			0,00			0,00
		всичко преки						3,66
		всичко допълнителни р-ди						0,94
		Обща цена преди начисления :						4,60
		начисления			10,00			0,46
		Обща цена :						5,06



000062

АНАЛИЗНА ЦЕНА

PDF Eraser Free

НОМ.	НОМ.НОМ.	име	мярка	р.н.	цена	ДСР	коэф.	стойн.
N.58	ВФСН	Изпълнение на пилоти СИП ф62x5 (за 1 пилот: ст.8500-432kg; ст. В235 – 24kg; бетон сулфатоустойчив С25/30 – 1,5м3; разбиване на горните 40cm – 0.12 м3)	бр.					
		МАТЕРИАЛИ:						
1	27.10.81	АРМИРОВКА ЗАГОТВЕНА	кг	462,84000	1,15	1,08	1,000	574,85
2	002332	ТЕЛ ЗА ВРЪЗВАНЕ	кг	1,38850	1,80	1,08	1,000	2,70
3		БЕТОН КЛАС В 30 ХИДРО	м3	1,50000	117,60	1,00	1,000	176,40
								753,95
		МЕХАНИЗАЦИЯ :						
1		БАГЕР-ХИДРОЧУК	мсм	0,12500	369,67		1,000	46,21
2		АВТОКРАН - 16 Т	мсм	0,15500	320,00		1,000	49,60
3		СОНДА БМК-4	мсм	0,15500	320,00		1,000	49,60
4		ЕЛ.АГРЕГАТ	мсм	0,25000	178,34		1,000	44,59
5		ВИБРАТОР ИГЛЕН ВГРАДЕН ЕЛ.ДВИГАТЕЛ И ПРЕОБРА	мсм	0,25000	53,05		1,000	13,26
								203,26
		ТРУД :						
1		РАБОТНИК	чч	2,05500	4,00		1,000	8,22
2		РАБОТНИК	чч	1,80300	4,00		1,000	7,21
3		РАБОТНИК	чч	2,00000	4,00		1,000	8,00
4		РАБОТНИК	чч	2,88000	4,00		1,000	11,52
5		АРМАТУРИСТ	чч	6,38400	4,00		1,000	25,54
6		АРМАТУРИСТ	чч	3,57200	4,00		1,000	14,29
7		РАБОТНИК	чч	2,78000	4,00		1,000	11,12
8		АРМАТУРИСТ	чч	11,52000	4,00		1,000	46,08
9		ИЗКОПЧИЯ	чч	1,79280	4,00		1,000	7,17
								139,15
		УСЛУГИ :						
1		ПРЕВОЗ БЕТОН	м3	1,50000	25,00		1,000	37,50
2		превоз земни почви	ткм.	25,00000	0,12		1,000	3,00
								40,50
		ДОП.РАЗХОДИ:						
		доп.р.материали (%)			0,00			0,00
		доп.р.механизация (%)			30,00			60,98
		доп.р-ди труд (%)			90,00			125,24
		доп.р-ди услуги (%)			0,00			0,00
		всичко преки						1136,86
		всичко допълнителни р-ди						186,22
		Обща цена преди начисления :						1323,08
		начисления			10,00			132,31
		Обща цена :						1455,39



000000

АНАЛИЗНА ЦЕНА

PDF Eraser Free

НОМ.	НОМ.НОМ.	име	мярка	р.н.	цена	ДСР	коэф.	стойн.
N.59	ВФСН	Сглобяем пътен водосток тип СПВ-ПТ200В (за 1 бр. – бетон С25/30 2,26 м3, ст. 506 кг)	бр.					
		МАТЕРИАЛИ:						
1	14.21.12.	КАМЪК ЛОМЕН	м3	1,54000	5,40		1,000	8,32
2	17.52.11.	ВЪЖЕ КОНОПЕНО	м	0,64000	0,85		1,000	0,54
3	23.20.32.	БИТУМ	кг	27,50000	0,92		1,000	25,30
4		Стомнобетонов елемент СПВ-ПТ 200В	бр.	1,00000	1994,00		1,000	1994,00
5	26.63.10.	БЕТОН КЛАС В 15 (С12/15) ХИДРО	м3	0,80000	71,00		1,000	56,80
								2084,96
		МЕХАНИЗАЦИЯ :						
1		АВТОКРАН - 16 Т	мсм	0,12500	320,00		1,000	40,00
		ТРУД :						
1		РАБОТНИК	чч	5,78100	4,00		1,000	23,12
2		РАБОТНИК	чч	2,67500	4,00		1,000	10,70
3		РАБОТНИК	чч	0,16411	4,00		1,000	0,66
								34,48
		ДОП.РАЗХОДИ:						
		доп.р.материали (%)			8,00			166,80
		доп.р.механизация (%)			30,00			12,00
		доп.р-ди труд (%)			90,00			31,03
		всичко преки						2159,44
		всичко допълнителни р-ди						209,83
		Обща цена преди начисления :						2369,27
		начисления			10,00			236,93
		Обща цена :						2606,20



000064

НОМ.	НОМ.НОМ.	ИМЕ	МЯРКА	Р.Н.	ЦЕНА	ДСР	КОЕФ.	СТОЙН.
N.60	ВФСН	Монолитна стоманобетонна челна крилна стена (Ст. В235 - 70 кг Ст. В500 - 300 кг Бетон С20/25 = 10,6 т³, кофраж – 39,40)	бр.					
		МАТЕРИАЛИ:						
1	26.63.10.	БЕТОН КЛАС С 20/25	м3	10,75900	83,00	1,00	1,000	893,00
2	02.01.11.	ГРЕДИ ИГЛОЛИСТНИ	м3	0,07880	261,00	1,08	1,000	22,21
3	20.10.21	БИЧМЕТА	м3	0,03940	250,00	1,08	1,000	10,64
4	20.10.21.	ДЪСКИ ИГЛОЛИСТНИ	м3	0,15760	286,00	1,08	1,000	48,68
5	28.73.14.	ПИРОНИ СТРОИТЕЛНИ	кг	3,54600	1,60	1,08	1,000	6,13
6	27.10.81	АРМИРОВКА	кг	373,70000	1,15	1,08	1,000	464,14
7	27.34.11.	ТЕЛ ГОРЕН	кг	1,11000	1,80	1,08	1,000	2,16
								1446,96
		МЕХАНИЗАЦИЯ :						
1		ВИБРАТОР ИГЛЕН ВГРАДЕН ЕЛ.ДВИГАТЕЛ И ПРЕОБРА	МСМ	0,84800	53,02		1,000	44,96
2		ЕЛЕКТРОАГРЕГАТ 8.1:30КВ	МСМ	0,84800	178,34		1,000	151,23
3		КРАН КУЛОВ	МСМ	0,03737	76,00		1,000	2,84
								199,03
		ТРУД :						
1		РАБОТНИК	ЧЧ	7,73800	4,00		1,000	30,95
2		РАБОТНИК	ЧЧ	2,12000	4,00		1,000	8,48
3		РАБОТНИК	ЧЧ	30,10400	4,00		1,000	120,42
4		КОФРАЖИСТ	ЧЧ	5,12200	4,00		1,000	20,49
5		КОФРАЖИСТ	ЧЧ	90,93000	4,00		1,000	363,72
6		КОФРАЖИСТ	ЧЧ	4,72800	4,00		1,000	18,91
7		АРМАТУРИСТ	ЧЧ	5,18000	4,00		1,000	20,72
8		АРМАТУРИСТ	ЧЧ	3,70000	4,00		1,000	14,80
9		АРМАТУРИСТ	ЧЧ	16,65000	4,00		1,000	66,60
								665,09
		УСЛУГИ :						
1		ПРЕВОЗ БЕТОН	м3	10,80000	25,00		1,000	270,00
		ДОП.РАЗХОДИ:						
		доп.р.материали (%)			0,00			0,00
		доп.р.механизация (%)			30,00			59,71
		доп.р-ди труд (%)			90,00			598,58
		доп.р-ди услуги (%)			0,00			0,00
		всичко преки						2581,08
		всичко допълнителни р-ди						658,29
		Обща цена преди начисления :						3239,37
		начисления			10,00			323,94
		Обща цена :						3563,31

АНАЛИЗНА ЦЕНА

PDF Eraser Free

НОМ.	НОМ.НОМ.	име	мярка	р.н.	цена	ДСР	коэф.	стойн.
N.61	ВФСН	Монолитна стоманобетонна тилна крилна стена (Ст. В235 - 7,2 кг Ст. В500 - 191 кг Бетон С20/25 = 5,31 м³, кофраж – 23т2)	бр.					
		МАТЕРИАЛИ:						
1	26.63.10.	БЕТОН КЛАС С 20/25	м3	5,39000	83,00	1,00	1,000	447,37
2	02.01.11.	ГРЕДИ ИГЛОЛИСТНИ	м3	0,04600	261,00	1,08	1,000	12,97
3	20.10.21	БИЧМЕТА	м3	0,02300	250,00	1,08	1,000	6,21
4	20.10.21.	ДЪСКИ ИГЛОЛИСТНИ	м3	0,09200	286,00	1,08	1,000	28,42
5	28.73.14.	ПИРОНИ СТРОИТЕЛНИ	кг	2,07000	1,60	1,08	1,000	3,58
6	27.10.81	АРМИРОВКА	кг	200,18200	1,15	1,08	1,000	248,63
7	27.34.11.	ТЕЛ ГОРЕН	кг	0,59460	1,80	1,08	1,000	1,16
								748,34
		МЕХАНИЗАЦИЯ :						
1		ВИБРАТОР ИГЛЕН ВГРАДЕН ЕЛ.ДВИГАТЕЛ И ПРЕОБРА	мсм	0,42480	53,02		1,000	22,52
2		ЕЛЕКТРОАГРЕГАТ 8.1:30КВ	мсм	0,42480	178,34		1,000	75,76
3		КРАН КУЛОВ	мсм	0,01782	76,00		1,000	1,35
								99,63
		ТРУД :						
1		РАБОТНИК	чч	3,93000	4,00		1,000	15,72
2		РАБОТНИК	чч	1,07800	4,00		1,000	4,31
3		РАБОТНИК	чч	15,31000	4,00		1,000	61,24
4		КОФРАЖИСТ	чч	2,99000	4,00		1,000	11,96
5		КОФРАЖИСТ	чч	60,95000	4,00		1,000	243,80
6		КОФРАЖИСТ	чч	2,76000	4,00		1,000	11,04
7		АРМАТУРИСТ	чч	2,80200	4,00		1,000	11,21
8		АРМАТУРИСТ	чч	2,00000	4,00		1,000	8,00
9		АРМАТУРИСТ	чч	9,00800	4,00		1,000	36,03
								403,31
		УСЛУГИ :						
1		ПРЕВОЗ БЕТОН	м3	5,39000	25,00		1,000	134,75
		ДОП.РАЗХОДИ:						
		доп.р.материали (%)			0,00			0,00
		доп.р.механизация (%)			30,00			29,89
		доп.р-ди труд (%)			90,00			362,98
		доп.р-ди услуги (%)			0,00			0,00
		всичко преки						1386,03
		всичко допълнителни р-ди						392,87
		Обща цена преди начисления :						1778,90
		начисления			10,00			177,89
		Обща цена :						1956,79



000066

АНАЛИЗНА ЦЕНА

PDF Eraser Free

ном.	ном.ном.	име	мярка	р.н.	цена	ДСР	коэф.	стойн.
N.62	ВФСН	Насип от несвързан материал	м3					
		МЕХАНИЗАЦИЯ :						
1		БУЛДОЗЕР 30 - 54 К.С	мсм	0,00298	379,24		1,000	1,13
2		КОМПРЕСОР	мсм	0,00200	270,55		1,000	0,54
3		ТРАМБОВКА ПНЕВМАТИЧНА	мсм	0,00200	55,15		1,000	0,11
								1,78
		ТРУД :						
1		ИЗКОПЧИЯ	чч	0,13900	4,00		1,000	0,56
		УСЛУГИ :						
1		ПРЕВОЗ НА 3 КМ	тон/км	4,50000	0,12		1,000	0,54
		ДОП.РАЗХОДИ:						
		доп.р.механизация (%)			30,00			0,53
		доп.р-ди труд (%)			90,00			0,50
		доп.р-ди услуги (%)			0,00			0,00
		всичко преки						2,88
		всичко допълнителни р-ди						1,03
		Обща цена преди начисления :						3,91
		начисления			10,00			0,39
		Обща цена :						4,30



000067

АНАЛИЗНА ЦЕНА

PDF Eraser Free

НОМ.	НОМ.НОМ.	име	мярка	р.н.	цена	ДСР	коэф.	стойн.
N.63	ВФСН	Подложка от трошен камък 20-60 мм	м3					
		МАТЕРИАЛИ:						
1	14.21.12	ЧАКЪЛ ТРОШЕН 5-20	м3	1,15000	9,00		1,000	10,35
		МЕХАНИЗАЦИЯ :						
1		ТРАМБОВКА ПНЕВМАТИЧНА	мсм	0,01000	158,27		1,000	1,58
		ТРУД :						
1		РАБОТНИК	чч	0,47100	4,00		1,000	1,88
		УСЛУГИ :						
1		ПРЕВОЗ ЧАКЪЛ	ткм.	138,00000	0,12		1,000	16,56
		ДОП.РАЗХОДИ:						
		доп.р.материали (%)			0,00			0,00
		доп.р.механизация (%)			30,00			0,47
		доп.р-ди труд (%)			90,00			1,69
		доп.р-ди услуги (%)			0,00			0,00
		всичко преки						30,37
		всичко допълнителни р-ди						2,16
		Обща цена преди начисления :						32,53
		начисления			10,00			3,25
		Обща цена :						35,78

000003

АНАЛИЗНА ЦЕНА

PDF Eraser Free

НОМ.	НОМ.НОМ.	име	мярка	р.н.	цена	ДСР	коэф.	стойн.
N.64	ВФСН	Подложен бетон, С15/20	м3					
		МАТЕРИАЛИ:						
1		бетон С 15/20	м3	1,01500	80,00		1,000	81,20
		МЕХАНИЗАЦИЯ :						
1		ВИБРАТОР ИГЛЕН ВГРАДЕН ЕЛ.ДВИГАТЕЛ И ПРЕОБРА	мсм	0,08000	53,02		1,000	4,24
2		ЕЛЕКТРОАГРЕГАТ 8.1:30КВ	мсм	0,08000	178,34		1,000	14,27
								18,51
		ТРУД :						
1		РАБОТНИК	чч	0,73000	4,00		1,000	2,92
2		РАБОТНИК	чч	0,20000	4,00		1,000	0,80
3		РАБОТНИК	чч	2,84000	4,00		1,000	11,36
								15,08
		УСЛУГИ :						
1		ПРЕВОЗ БЕТОН	м3	1,01500	25,00		1,000	25,38
		ДОП.РАЗХОДИ:						
		доп.р.материали (%)			0,00			0,00
		доп.р.механизация (%)			30,00			5,55
		доп.р-ди труд (%)			90,00			13,57
		доп.р-ди услуги (%)			0,00			0,00
		всичко преки						140,17
		всичко допълнителни р-ди						19,12
		Обща цена преди начисления :						159,29
		начисления			10,00			15,93
		Обща цена :						175,22



000069

АНАЛИЗНА ЦЕНА

PDF Eraser Free

НОМ.	НОМ.НОМ.	име	мярка	р.н.	цена	ДСР	коэф.	стойн.
N.65	ВФСН	Трамбована глина	м3					
		МАТЕРИАЛИ:						
1	14.22.11.	ГЛИНА	м3	1,10000	9,00		1,000	9,90
2	41.00.11.	ВОДА	м3	0,25000	2,00	1,08	1,000	0,54
								10,44
		МЕХАНИЗАЦИЯ :						
1		ТРАМБОВКА ПНЕВМАТИЧНА	мсм	0,00774	158,27		1,000	1,23
		ТРУД :						
1		РАБОТНИК	чч	0,67000	4,00		1,000	2,68
		УСЛУГИ :						
1		превоз глина	ткм.	120,00000	0,12		1,000	14,40
		ДОП.РАЗХОДИ:						
		доп.р.материали (%)			0,00			0,00
		доп.р.механизация (%)			30,00			0,37
		доп.р-ди труд (%)			90,00			2,41
		доп.р-ди услуги (%)			0,00			0,00
		всичко преки						28,75
		всичко допълнителни р-ди						2,78
		Обща цена преди начисления :						31,53
		начисления			10,00			3,15
		Обща цена :						34,68

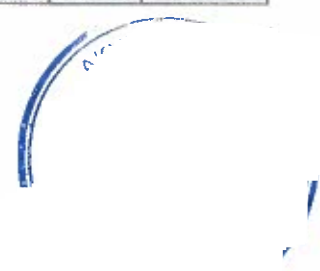

000070

НОМ.	НОМ.НОМ.	име	мярка	р.н.	цена	ДСР	коэф.	стойн.
N.66	ВФСН	Вертикална планировка в тила на водостока	м2					
		ТРУД :						
1		РАБОТНИК	чч	0,18000	4,00		1,000	0,72
2		РАБОТНИК	чч	0,18000	4,00		1,000	0,72
								1,44
		ДОП.РАЗХОДИ:						
		доп.р-ди труд (%)			90,00			1,30
		всичко преки						1,44
		всичко допълнителни р-ди						1,30
		Обща цена преди начисления :						2,74
		начисления			10,00			0,27
		Обща цена :						3,01

АНАЛИЗНА ЦЕНА

PDF Eraser Free

НОМ.	НОМ.НОМ.	ИМЕ	МЯРКА	Р.Н.	ЦЕНА	ДСР	КОЕФ.	СТОЙН.
N.67	ВФСН	Изпълнение на пилоти СИП ф62x5 (за 1 пилот: ст.В500-432kg; ст. В235 – 24kg; бетон сулфатостойчив С25/30 – 1,5м3; разбиване на горните 40см – 0.12 м3)	бр.					
		МАТЕРИАЛИ:						
1	27.10.81	АРМИРОВКА ЗАГОТВЕНА	кг	462,84000	1,15	1,08	1,000	574,85
2	002332	ТЕЛ ЗА ВРЪЗВАНЕ	кг	1,38850	1,80	1,08	1,000	2,70
3		БЕТОН КЛАС В 30 ХИДРО	м3	1,50000	117,60	1,00	1,000	176,40
								753,95
		МЕХАНИЗАЦИЯ :						
1		БАГЕР-ХИДРОЧУК	мсм	0,12500	369,67		1,000	46,21
2		АВТОКРАН - 16 Т	мсм	0,15500	320,00		1,000	49,60
3		СОНДА БМК-4	мсм	0,15500	320,00		1,000	49,60
4		ЕЛ.АГРЕГАТ	мсм	0,25000	178,34		1,000	44,59
5		ВИБРАТОР ИГЛЕН ВГРАДЕН ЕЛ.ДВИГАТЕЛ И ПРЕОБРА	мсм	0,25000	53,05		1,000	13,26
								203,26
		ТРУД :						
1		РАБОТНИК	чч	2,05500	4,00		1,000	8,22
2		РАБОТНИК	чч	1,80300	4,00		1,000	7,21
3		РАБОТНИК	чч	2,00000	4,00		1,000	8,00
4		РАБОТНИК	чч	2,88000	4,00		1,000	11,52
5		АРМАТУРИСТ	чч	6,38400	4,00		1,000	25,54
6		АРМАТУРИСТ	чч	3,57200	4,00		1,000	14,29
7		РАБОТНИК	чч	2,78000	4,00		1,000	11,12
8		АРМАТУРИСТ	чч	11,52000	4,00		1,000	46,08
9		ИЗКОПЧИЯ	чч	1,79280	4,00		1,000	7,17
								139,15
		УСЛУГИ :						
1		ПРЕВОЗ БЕТОН	м3	1,50000	25,00		1,000	37,50
2		превоз земни почви	ткм.	25,00000	0,12		1,000	3,00
								40,50
		ДОП.РАЗХОДИ:						
		доп.р.материали (%)			0,00			0,00
		доп.р.механизация (%)			30,00			60,98
		доп.р-ди труд (%)			90,00			125,24
		доп.р-ди услуги (%)			0,00			0,00
		всичко преки						1136,86
		всичко допълнителни р-ди						186,22
		Обща цена преди начисления :						1323,08
		начисления			10,00			132,31
		Обща цена :						1455,39



000072

АНАЛИЗНА ЦЕНА

PDF Eraser Free

НОМ.	НОМ.НОМ.	име	мярка	р.н.	цена	ДСР	коэф.	стойн.
N.68	ВФСН	Ростверк, L=8.12m(ст.В500-531kg; бетон сулфатоустойчив С25/30 – 18,3м3, кофраж – 28.86 м2)	бр.					
		МАТЕРИАЛИ:						
1	28.73.14.	ПИРОНИ СТРОИТЕЛНИ	кг	3,08800	1,60	1,08	1,000	5,34
2	27.34.11.	ТЕЛ ГОРЕН	кг	0,37500	1,80	1,08	1,000	0,73
3	20.10.21.	ДЪСКИ ИГЛОЛИСТНИ	м3	0,10390	286,00	1,08	1,000	32,09
4	23.20.40.	МАСЛО КОФРАЖНО	кг	0,28260	3,20	1,08	1,000	0,98
5	20.10.21.	БИЧМЕТА ИГЛОЛИСТНИ	м3	0,02597	270,00	1,08	1,000	7,57
6	26.63.10.	БЕТОН КЛАС В 30 (С25/30)	м3	18,57450	117,60	1,00	1,000	2184,36
7	27.10.81	АРМИРОВКА	кг	536,31000	1,15	1,08	1,000	666,10
8	27.34.11.	ТЕЛ ГОРЕН	кг	1,59300	1,80	1,08	1,000	3,10
								2900,27
		МЕХАНИЗАЦИЯ :						
1		КРАН КУЛОВ КБ 160 2М	мсм	0,12700	76,00		1,000	9,65
2		ЕЛ.АГРЕГАТ	мсм	1,46400	178,34		1,000	261,09
3		ВИБРАТОР	мсм	1,46400	53,05		1,000	77,67
								348,41
		ТРУД :						
1		ДЪРВОДЕЛЕЦ	чч	21,78900	4,00		1,000	87,16
2		РАБОТНИК	чч	12,20800	4,00		1,000	48,83
3		ДЪРВОДЕЛЕЦ	чч	12,95800	4,00		1,000	51,83
4		БЕТОНДЖИЯ	чч	14,45700	4,00		1,000	57,83
5		БЕТОНДЖИЯ	чч	3,66000	4,00		1,000	14,64
6		БЕТОНДЖИЯ	чч	53,07000	4,00		1,000	212,28
7		АРМАТУРИСТ	чч	7,43400	4,00		1,000	29,74
8		АРМАТУРИСТ	чч	5,31000	4,00		1,000	21,24
9		АРМАТУРИСТ	чч	23,90000	4,00		1,000	95,60
								619,15
		УСЛУГИ :						
1		ПРЕВОЗ БЕТОН	м3	18,30000	25,00		1,000	457,50
		ДОП.РАЗХОДИ:						
		доп.р.материали (%)			0,00			0,00
		доп.р.механизация (%)			30,00			104,52
		доп.р-ди труд (%)			90,00			557,24
		доп.р-ди услуги (%)			0,00			0,00
		всичко преки						4325,33
		всичко допълнителни р-ди						661,76
		Обща цена преди начисления :						4987,09
		начисления			10,00			498,71
		Обща цена :						5485,80



000073

АНАЛИЗНА ЦЕНА

PDF Eraser Free

НОМ.	НОМ.НОМ.	име	мярка	р.н.	цена	ДСР	коэф.	стойн.
N.69	ВФСН	Обратна засипка за възстановяване на рампа (L~16m, Ш=5m)	м3					
		МЕХАНИЗАЦИЯ :						
1		БУЛДОЗЕР 30 - 54 К.С	МСМ	0,00340	379,24		1,000	1,29
2		КОМПРЕСОР	МСМ	0,00400	270,55		1,000	1,08
3		ТРАМБОВКА ПНЕВМАТИЧНА	МСМ	0,00400	55,15		1,000	0,22
								2,59
		ТРУД :						
1		ИЗКОПЧИЯ	ЧЧ	0,23900	4,00		1,000	0,96
		УСЛУГИ :						
1		ПРЕВОЗ НА 3 КМ	ТОН/КМ	4,50000	0,12		1,000	0,54
		ДОП.РАЗХОДИ:						
		доп.р.механизация (%)			30,00			0,78
		доп.р-ди труд (%)			90,00			0,86
		доп.р-ди услуги (%)			0,00			0,00
		всичко преки						4,09
		всичко допълнителни р-ди						1,64
		Обща цена преди начисления :						5,73
		начисления			10,00			0,57
		Обща цена :						6,30

000074

НОМ.	НОМ.НОМ.	ИМЕ	МЯРКА	Р.Н.	ЦЕНА	ДСР	КОЕФ.	СТОЙН.
N.70	ВФСН	Трошен камък за възстановяване на рампа (d=30cm)	м3					
		МАТЕРИАЛИ:						
1	14.21.12	ЧАКЪЛ ТРОШЕН 5-20	м3	1,15000	12,75		1,000	14,66
		МЕХАНИЗАЦИЯ :						
1		ТРАМБОВКА ПНЕВМАТИЧНА	МСМ	0,02500	158,27		1,000	3,96
		ТРУД :						
1		РАБОТНИК	ЧЧ	0,75000	4,00		1,000	3,00
		УСЛУГИ :						
1		ПРЕВОЗ ЧАКЪЛ	ТКМ.	138,00000	0,12		1,000	16,56
		ДОП.РАЗХОДИ:						
		доп.р.материали (%)			0,00			0,00
		доп.р.механизация (%)			30,00			1,19
		доп.р-ди труд (%)			90,00			2,70
		доп.р-ди услуги (%)			0,00			0,00
		всичко преки						38,18
		всичко допълнителни р-ди						3,89
		Обща цена преди начисления :						42,07
		начисления			10,00			4,21
		Обща цена :						46,28

000075

АНАЛИЗНА ЦЕНА

PDF Eraser Free

НОМ.	НОМ.НОМ.	ИМЕ	МЯРКА	Р.Н.	ЦЕНА	ДСР	КОЕФ.	СТОЙН.
N.71	ВФСН	Геодезични репери	бр.					
		МАТЕРИАЛИ:						
1		репер метален	бр.	1,00000	400,00		1,000	400,00
		ТРУД :						
1		РАБОТНИК	чч	1,10000	4,00		1,000	4,40
		ДОП.РАЗХОДИ:						
		доп.р.материали (%)			8,00			32,00
		доп.р-ди труд (%)			90,00			3,96
		всичко преки						404,40
		всичко допълнителни р-ди						35,96
		Обща цена преди начисления :						440,36
		начисления			10,00			44,04
		Обща цена :						484,40

000076

PDF Eraser Free

НОМ.	НОМ.НОМ.	име	мярка	р.н.	цена	ДСР	коэф.	стойн.
N.72	ВФСН	Пиезометри по 8 м всеки	бр.					
		МАТЕРИАЛИ:						
1		пиезометър	бр.	1,00000	1520,75		1,000	1520,75
		МЕХАНИЗАЦИЯ :						
1		СОНДА БМК	МСМ	0,25000	499,00		1,000	124,75
		ТРУД :						
1		ЕЛ.МОНТЪОР ОСИГ.ТЕХНИКА	ЧЧ	2,41800	4,00		1,000	9,67
		ДОП.РАЗХОДИ:						
		доп.р.материали (%)			8,00			121,66
		доп.р.механизация (%)			30,00			37,43
		доп.р-ди труд (%)			90,00			8,70
		всичко преки						1655,17
		всичко допълнителни р-ди						167,79
		Обща цена преди начисления :						1822,96
		начисления			10,00			182,30
		Обща цена :						2005,26

Заличена информация на основание чл. 36а, ал. 3 от ЗОП, във връзка с чл. 4, т. 1 от Регламент (ЕС) 2016/679

000077