

“АР ЕЙ ПИ” ЕООД

Ямбол 8600, “Н.Петрини” 37. ПК 124, тел.: 046/664040, факс:046 / 66 40 40, www.rap-design.com

ВЪЗЛОЖИТЕЛ

.....

ОБЕКТ: „ОБСЛЕДВАНЕ ЗА УСТАНОВЯВАНЕ НА ТЕХНИЧЕСКИТЕ ХАРАКТЕРИСТИКИ, СВЪРЗАНИ С ИЗИСКВАНИЯТА ПО ЧЛ.169, АЛ.1, Т.1-5 И АЛ.2 ОТ ЗУТ, ИЗГОТВЯНЕ НА ТЕХНИЧЕСКИ ПАСПОРТИ И ОБСЛЕДВАНЕ ЗА ЕНЕРГИЙНА ЕФЕКТИВНОСТ НА СГРАДИ ЗА ОБЩЕСТВЕНО ОБСЛУЖВАНЕ НА ТЕРИТОРИЯТА НА ГРАД КАРНОБАТ” – СГРАДА НА ЦСРИ за лица с увреждания

МЕСТОНАХОЖДЕНИЕ: УПИ I - 2194, кв.88, ул. "Д-р Петър Берон" № 24, гр.Карнобат

ЧАСТ: АРХИТЕКТУРА

ФАЗА: ЗАСНЕМАНЕ

ВЪЗЛОЖИТЕЛ: ОБЩИНА КАРНОБАТ

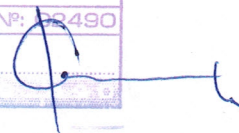

ДИРЕКЦИЯ ЗА АРХИТЕКТУРНА ПРОЕКТАНТСКА ПРАВОСПОСОБНОСТ	
	арх. РОСИЦА А. ПЕТРОВА
	Рег. №: 12490
дата: 2016	подпис: 

ПРОЕКТАНТ:

/арх.Р.Петрова/

УПРАВИТЕЛ:



/арх.Р.Петрова/

май, 2016 год.
гр.Ямбол

ОБЕКТ: „ОБСЛЕДВАНЕ ЗА УСТАНОВЯВАНЕ НА ТЕХНИЧЕСКИТЕ ХАРАКТЕРИСТИКИ, СВЪРЗАНИ С ИЗИСКВАНИЯТА ПО ЧЛ.169, АЛ.1, Т.1-5 И АЛ.2 ОТ ЗУТ, ИЗГОТВЯНЕ НА ТЕХНИЧЕСКИ ПАСПОРТИ И ОБСЛЕДВАНЕ ЗА ЕНЕРГИЙНА ЕФЕКТИВНОСТ НА СГРАДИ ЗА ОБЩЕСТВЕНО ОБСЛУЖВАНЕ НА ТЕРИТОРИЯТА НА ГРАД КАРНОБАТ” – СГРАДА НА ЦСРИ за лица с увреждания
МЕСТОНАХОЖДЕНИЕ: УПИ I - 2194, кв.88, ул.” Д-р Петър Берон” № 24, гр.Карнобат
ЧАСТ: АРХИТЕКТУРА **ФАЗА:** ЗАСНЕМАНЕ
ВЪЗЛОЖИТЕЛ: ОБЩИНА КАРНОБАТ

ОБЯСНИТЕЛНА ЗАПИСКА

Архитектурното заснемане на обекта е направено с цел изготвяне на технически паспорт на сградата и обследване за ЕЕ, изпълнено въз основа на възлагане, съгласно договор с Възложителя.

Обследваната сграда се намира в УПИ I -2194, кв.88, с административен адрес ул.”Д-р Петър Берон” № 24, гр.Карнобат, построена през 1958г. и изпълнена монолитна пристройка на два етажа през 2005г.

Предназначена е за обществено обслужване в областта на здравеопазването и социалните грижи, с два надземни етажа и един полуподземен - (частичен, в югоизточната част) на сградата.

Построена е по монолитен начин, смесена носеща конструкция със стоманобетонени елементи: междуетажни стоманобетонени плочи между първи и втори етаж; носещи тухлени стени, оброчени с колони и ж.б.пояси, ст.б. греди, тухлени стълбищни клетки; дървен подов гредоред над сутерена.

Стените са от плътни тухли на варопясъчен разтвор (хоросан): носещи от плътни керамични тухли с дебелина 38см., вътрешни преградни стени между стаите с дебелина 25см. Над зидарията е изпълнен стоманобетонен пояс. Стените на частичния сутерен са изпълнени с каменна зидария с дебелина 50 см.

Покривът е студен - дървена покривната конструкция (дървени ферми, стойки, ребра) с покритие с керемиди върху стоманобетонена плоча. Липсва топло и хидроизолация. Покривното отводняване е решено с улици и водосточни тръби от поцинкована ламарина.

В сградата са обособени следните помещения:

Полуподземен етаж /кота -2.20/ - частичен, в североизточната част на сградата

Две складови помещения (за дърва и въглища) и обслужващ коридор.

Достъпът до помещенията е осигурен от вътрешни стълби, които се използват само от персонала (входът към сутерена е заключен).

Първи етаж на кота +0,00 и -0,20 - обслужващи коридори, три стълбищни клетки, девет кабинета, счетоводство с входно предверие, санитарни помещения за мъже и жени с входни предверия (умивалници), помещение за чистачен инвентар, три складови помещения и входно предверие към североизточния вход. Достъпът до тях е осигурен от два самостоятелни входа от югоизток и североизток. От прилежащия терен до входът на югоизток се достига с 5 броя стъпала, а до входът от североизток се достига с 4 стъпала.

Втори етаж на кота +4,05 и +4,35 - обслужващи коридори, две стълбищни клетки, седем кабинета, дирекция, медицински кабинет, тераса, санитарни помещения за мъже и жени с входни предверия (умивалници), помещение за чистачен инвентар, физкултурен салон с четири съблекални (които в момента на обследването се използват като складови), две складови помещения.

Светлата етажна височина е:

- сутерен - 205 см
- първи етаж - 420 см;
- втори етаж - 385 см;

Достъп до сградата

Сградата, предмет на обследването е на два етажа. Връзката между етажите се осъществява посредством тухлена стълбищна клетка и директно на терена, през два крайни евакуационни изхода – един на югоизток, посредством 5 стоманобетонени стъпала и един на североизток, посредством 4 стоманобетонени стъпала.

Достъпът на пешеходци до сградата е от югоизток по улица д-р «Петър Берон» - асфалтов път и тротоари. На северозапад, североизток и югозапад има достъп от сградата към вътрешният двор, който е благоустроен.

Осигурена е достъпна среда за хората в неравностойно положение до помещенията само на първия етаж. Изградена е бетонова рампа на стълбището на югоизточния вход.

Не е осигурен достъп за хора с увреждания до помещенията на втория етаж.

Общи части:

• Настилки:

- Външни стълби, обслужващи коридори и стълбищни клетки - мозайка;
- Стълбище към полуподземен етаж - циментовата замазка – захабена и изронена;
- сутерен – липсва настилка;
- настилка в помещенията – дървен паркет, в лошо състояние – силно износен; лунолеум за помещението на втория етаж, което се използва като физкултурен салон.
- Настилка в санитарните помещения - мозаечни плочи в добро състояние.

• мазилки

Външната мазилка е в добро състояние.

• Цокъл и бордове на сградата

Цокълът е изпълнен с бучарда.

• Покрив

В лошо състояние на покривната конструкция - изметнати ребра, обшивката е изпълнена от отпадъчни дъски, има напукани керемиди.

Площи - общо за цялата сграда:

Застроена площ на сградата /ЗП/	-	745,00 m²
Застроена площ полуподземен етаж	-	311,10m²
Разгънатата застроена площ на двата етажа	-	1487,00m²
	-	1798,10 m² (с включен полуподземен етаж)

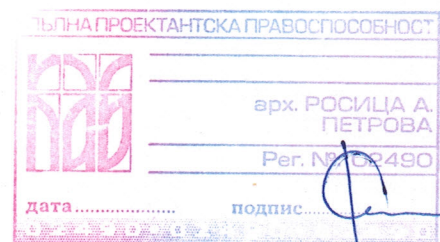

/арх.Р.Петрова/

КАМАРА НА АРХИТЕКТИТЕ В БЪЛГАРИЯ

УДОСТОВЕРЕНИЕ

за пълна проектантска правоспособност

архитект

Росица Александрова Петрова

регистрационен номер 02490

валидност: 01/01/2016 – 31/12/2016



Председател на КР
арх. Весела Георгиева



Председател на УС
арх. Владимир Дамянов

МЕСТО ЗА ПЛЪНЕН ПЕЧАТ И ПОДПИС

Архитектите с пълна проектантска правоспособност, вписани в регистъра на Камарата на архитектите в България, в съответствие с придобитата проектантска квалификация могат да предоставят проектантски услуги в областта на устройственото планиране и инвестиционното проектиране без ограничения по вид и размер, да договарят участие в инженеринг на строежи и да упражняват контрол по изпълнението на проектите им. (чл. 7, ал. 7, изр. 1 от ЗКАНИП)

Архитектите с пълна проектантска правоспособност, към гореописаните проекти могат да изработват и „Генерален план“, „Интериор и дизайн“, „Благоустройство“, „Пожарна безопасност“, „План за безопасност и здраве“, „Енергийна ефективност“, „План за управление на строителните отпадъци“ и други в съответствие с придобитата им професионална квалификация.



РЕПУБЛИКА БЪЛГАРИЯ
МИНИСТЕРСТВО НА РЕГИОНАЛНОТО РАЗВИТИЕ И БЛАГОУСТРОЙСТВОТО И
МИНИСТЕРСТВОТО НА ПРАВОСЪДИЕТО
ОБЩИНА КАРНОБАТ ОБЛАСТ БУРГАС

Създадено по вписванията гр. Карнобат
 Вх. рег. № 375 / 28.02.2016 г.
 Акт № 14 том II / дело № _____ /20____ г.
 Навишна книга за ЗС/ПВ _____ стр. _____
 Служба по вписванията:
 Д.Т. _____ кв. № _____ / _____ 20____ г.
 СЪДИЯ ПО ВПИСВАНИЯТА:

УТВЪРЖДАВАМ: _____
 (подпис и печат)

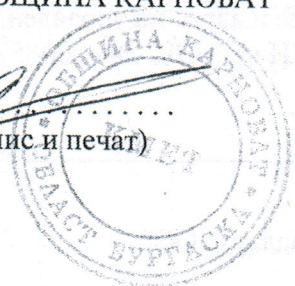

КМЕТ НА ОБЩИНА:
 Георги Димитров
 (име, фамилия)

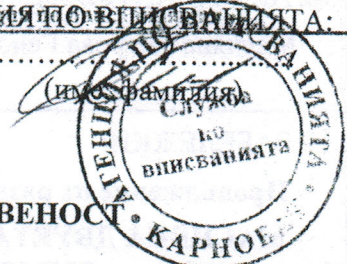

АКТ № 7855
ЗА ПУБЛИЧНА ОБЩИНСКА СОБСТВЕНОСТ

Регистър: 40
 Досие: 7855

1. ДАТА НА СЪСТАВЯНЕ	26.01.2016 г.
2. ПРАВНО ОСНОВАНИЕ	Чл.56, ал.1, чл.2, ал.1, т.7, чл.58, ал.4 и чл.60, ал.1 от ЗОС; Договор за безвъзмездно прехвърляне право на собственост № Д-01-3/04.03.2014г.; Заповед № РД-11-147/08.05.2014г. по чл.78 от ЗДС на Областен управител гр.Бургас; Решение на ОбС-Карнобат от 14.12.2015г.
3. ВИД И ОПИСАНИЕ НА ИМОТА	Целият имот. - УРЕГУЛИРАН ПОЗЕМЛЕН ИМОТ I-2194 (първи за п. им. две хиляди сто деветдесет и четири) от кв. 88 (осемдесет и осем) по плана на гр. КАРНОБАТ , с площ 7883,00 (седем хиляди осемстотин осемдесет и три) кв.м, отреден за обществено застрояване. - МАСИВНА ДВУЕТАЖНА СГРАДА с монолитна конструкция, със ЗП 691 (шестстотин деветдесет и един) кв.м, РЗП 1382 (хиляда триста осемдесет и два) кв.м, построена 1958г. Продължава в раздел 11 - Забележки
4. МЕСТОНАХОЖДЕНИЕ НА ИМОТА	гр. КАРНОБАТ , област Бургас, ул. „Д-р Петър Берон” кв. 88 , ули I-2194 по ПУП одобрен със з-д № 578/19.10.1989г.
5. ГРАНИЦИ НА ИМОТА	Северозапад: ул. ”Хр.Ботев” Североизток: ул. ”Екз.Антим I” Югоизток: ул. ”Д-р П.Берон” Югозапад: ул. ”Козлодуй”
6. ДАНЪЧНА ОЦЕНКА НА ИМОТА КЪМ МОМЕНТА НА УТВЪРЖДАВАНЕ НА АКТА	Земя - 141 894,00 лв. Двуетажна сграда - 460 151,40 лв. Двуетажна пристройка - 47 995,80 лв.



7. СЪСОБСТВЕНИЦИ	Няма
8. НОМЕР И ДАТА НА СЪСТАВЕНИ ПО-РАНО АКТОВЕ	АЧОС № 7312/19.05.2014г.
<p>9. ПРЕДОСТАВЕНИ ПРАВА ЗА УПРАВЛЕНИЕ:</p> <p>ОБЩИНА КАРНОБАТ със седалище и адрес на управление: гр.Карнобат, бул."България" № 12, ИН по ЗДДС BG 000057026, ЕИК 000057026</p>	
<p>10. АКТОСЪСТАВИТЕЛ:</p> <p>Марияна Петрова Генова – гл.специалист „ОС“:</p> <p style="text-align: right;"><i>М.П.Генова</i> (Подпис)</p>	
<p>11. ЗАБЕЛЕЖКИ:</p> <p>Продължение от раздел 3 - Вид и описание на имота:</p> <p>- МАСИВНА ДВУЕТАЖНА ПРИСТРОЙКА с монолитна конструкция, със ЗП 60,00 (шестдесет) кв.м, РЗП 120 (сто и двадесет) кв.м, построена 2005г.</p> <div style="text-align: right; margin-top: 20px;">  </div>	

СИТУАЦИЯ М 1 : 500

-  СГРАДА, ПРЕДМЕТ НА ЗАСНЕМАНЕ
-  ВХОД
-  ТРОТОАРНА НАСТИЛКА

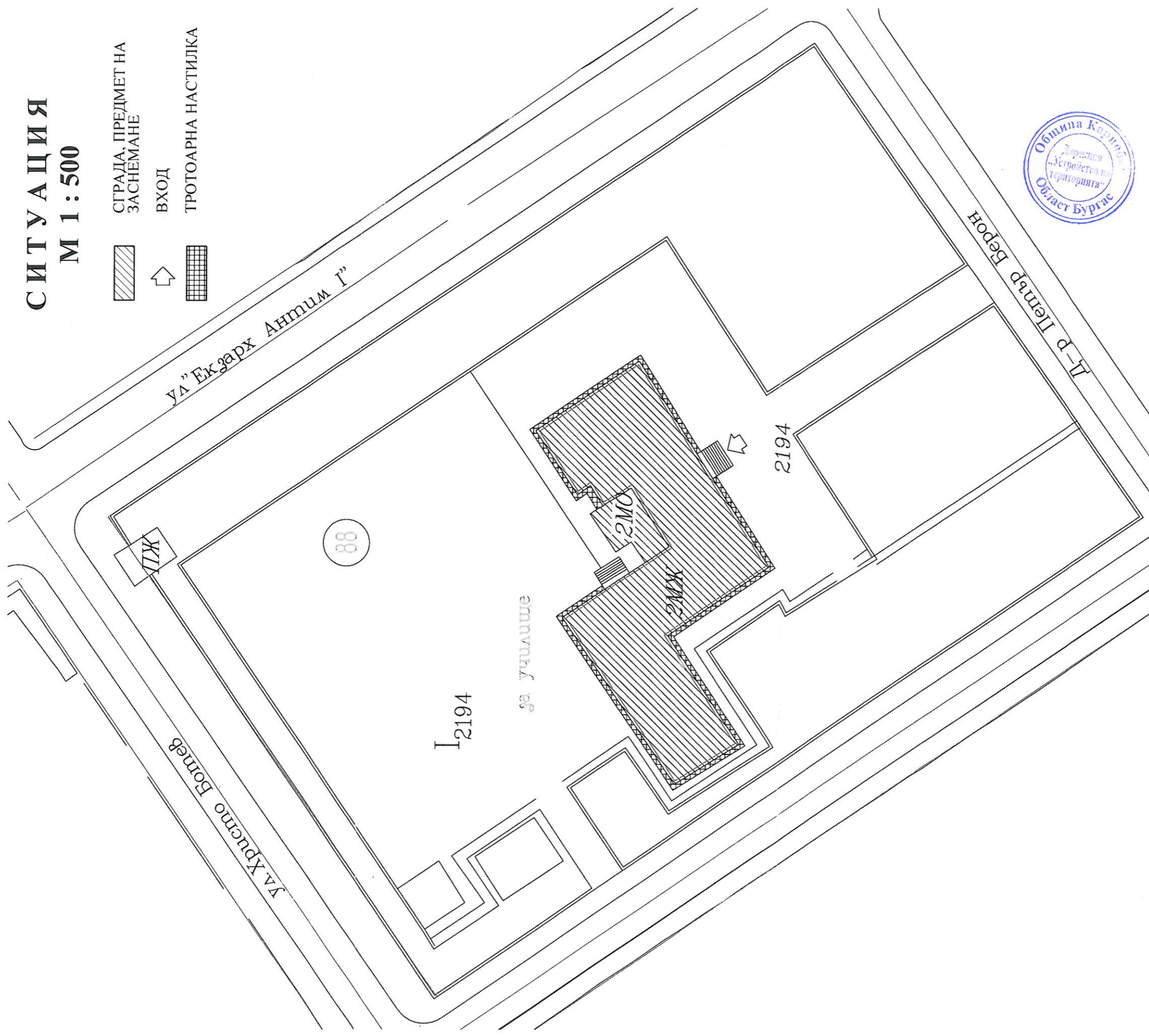

[Handwritten signature]

Разгънатата застроена площ надземни етажи **1487,00 кв.м.**

Застроена площ частичен полуподземен етаж **311,10 кв.м**

Разгънатата застроена площ с включен частичен полуподземен етаж **1798,10 кв.м.**

АРХИТЕКТУРНО ЗАСНЕМАНЕ НА СГРАДА НА ЦСРИ ЗА ЛИЦА С УВРЕЖДАНИЯ - в УПИ I - 2194, кв.88, ул. "Д-р Петър Берон" № 24, гр.Карнобат ВЪЗЛОЖИТЕЛ: ОБЩИНА КАРНОБАТ		Фаза Част Машаб
Обследване за установяване на техническите характеристики, свързани с изискванията по чл.169, ал1, т.1-5 и ал.2 от ЗУТ, изготвяне на технически паспорти и обследване за енергийна ефективност на сгради за обществено обслужване на територията на гр. Карнобат		Засне-мане Арх. 1:500 Лист:1 Вс.листи: "Ар Ей Пи"ЕООД гр.Ямбол www.rap-design.com тел.: 046/66 40 40
Проектант: Възложител:	Фамилия арх.Р.Петрова Община Карнобат	Подпис 

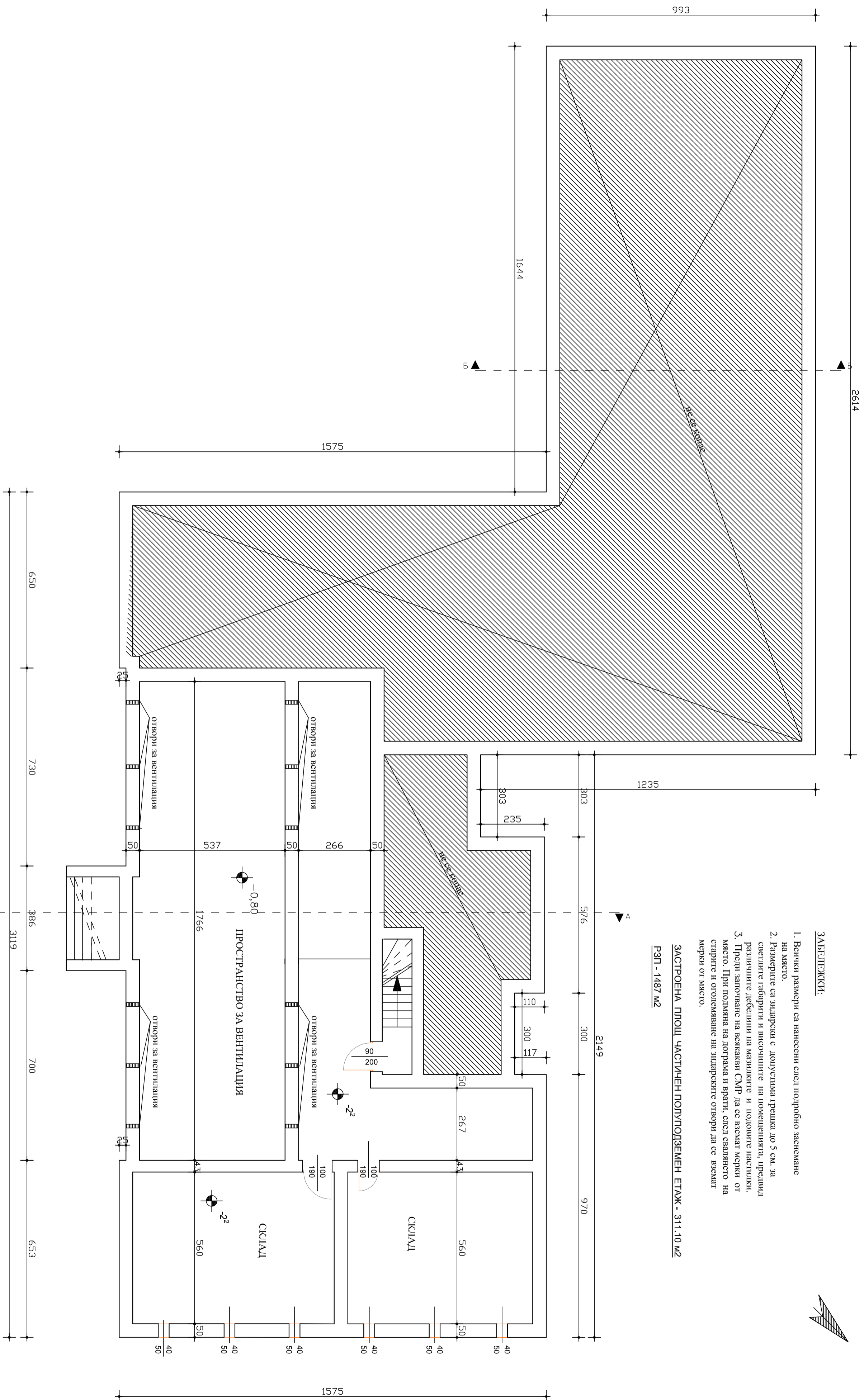

ЗАБЕЛЕЖКИ:

1. Всички размери са нанесени след подробно заснемане на място.
2. Размерите са задраскани с допустима грешка до 5 см. за светлите габарити и височините на помещенията, предвид различните дебелини на мазилките и подовите настилки.
3. Преди започване на всякакви СМР да се вземат мерки от старите и откъсване на задраските отвори да се вземат мерки от място.

ЗАСТРОЕНА ПЛОЩ ЧАСТИЧЕН ПОЛУПОДЗЕМЕН ЕТАЖ - 311.10 М²

РЗП - 1487 М²

**РАЗПРЕДЕЛЕНИЕ НА СГРАДА НА СЕРИ ЗА ЛПЦА С
(ЧАСТИЧЕН ПОЛУПОДЗЕМЕН ЕТАЖ) М 1:100**

АРХИТЕКТУРНО ЗАСНЕМАНЕ НА СГРАДА НА СЕРИ ЗА ЛПЦА С УВРЕЖДАНИЯ - в УПИ I - 2194, кв.88, ул. "Д-р Петър Беров" № 24, гр.Карнобат		ФАЗА		Част	Машаб
ВЪЗЛОЖИТЕЛ: ОБЩИНА КАРНОБАТ		Обслужване за установяване на техническите характеристики, свързани с изискванията по чл.169, ал.1, т.1,5 и ал.2 от ЗУТ, изготвяне на технически паспорт и обслужване на техническата ефективност на отряди за обществено обслужване на територията на гр. Карнобат		Засне-мане	Арх
Проектант: арх. Р.Петрова		Полине		Лист:2	Вс.лист:
Възложител: Община Карнобат		[Signature]		"Ар Ен Пи" ЕООД гр.Ямбол www.tap-design.com тел.: 046/66-40-40	

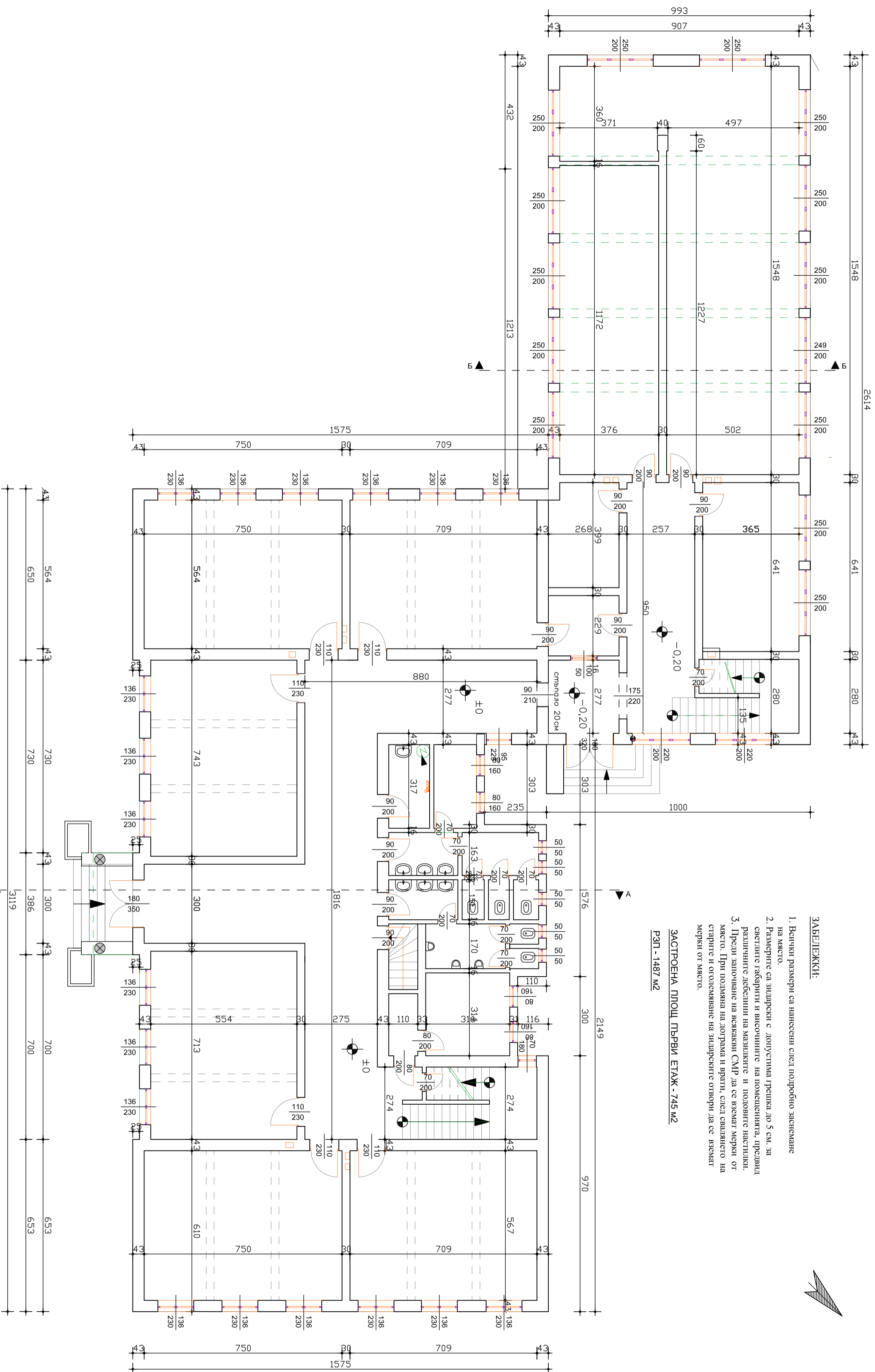

ЗАБЕЛЕЖКИ:

1. Всички размери са нанесени след подробно замерване на място.
2. Размерите са извършени с допустима грешка до 5 см. за осветилите габарити и височините на помещенията, предвид различните дебелини на мазиците и подовите настлици.
3. Преди започване на всякакви СМР да се вземат мерки от място. При подмяна на дограма и врати, след свалянето на старите и отголвяване на зидарските отвори да се вземат мерки от място.

ЗАСТРОЕНА ПЛОЩ ПЪРВИ ЕТАЖ - 745 м²
РПП - 1487 м²

РАЗПРЕДЕЛЕНИЕ на кота ±0,00 ; -0,20М
(Първи етаж) М 1:100

АРХИТЕКТУРНО ЗАСЕМЯВАНЕ НА СТРАДА НА ЦСРП ЗА ЛИЦА С УВРЕЖДАНИЯ-в-УПН I - 2194, кв.88, ул."Др.Петър Берон" №24, гр.Карнобат		Фаза		Част		Мащаб	
ВЪЗЛОЖИТЕЛ: ОБЩИНА КАРНОБАТ		Обслужване за установяване на техническите характеристики, свързани с изискванията по чл.169, ал.1, т.1-5 и ал.2 от ЗУТ, изготвяне на технически паспорти и обслужване за техническия ефективност на сградата за общественото обслужване на територията на гр. Карнобат		Заеме-Мале		Арх.	
Проектант: арх.Р.Петрова		Подпис		Лист:3		Величина: 1:100	
Възложител: Община Карнобат		www.dobrodin.com		гр.Добродин		тел.: 086 05 49 40	

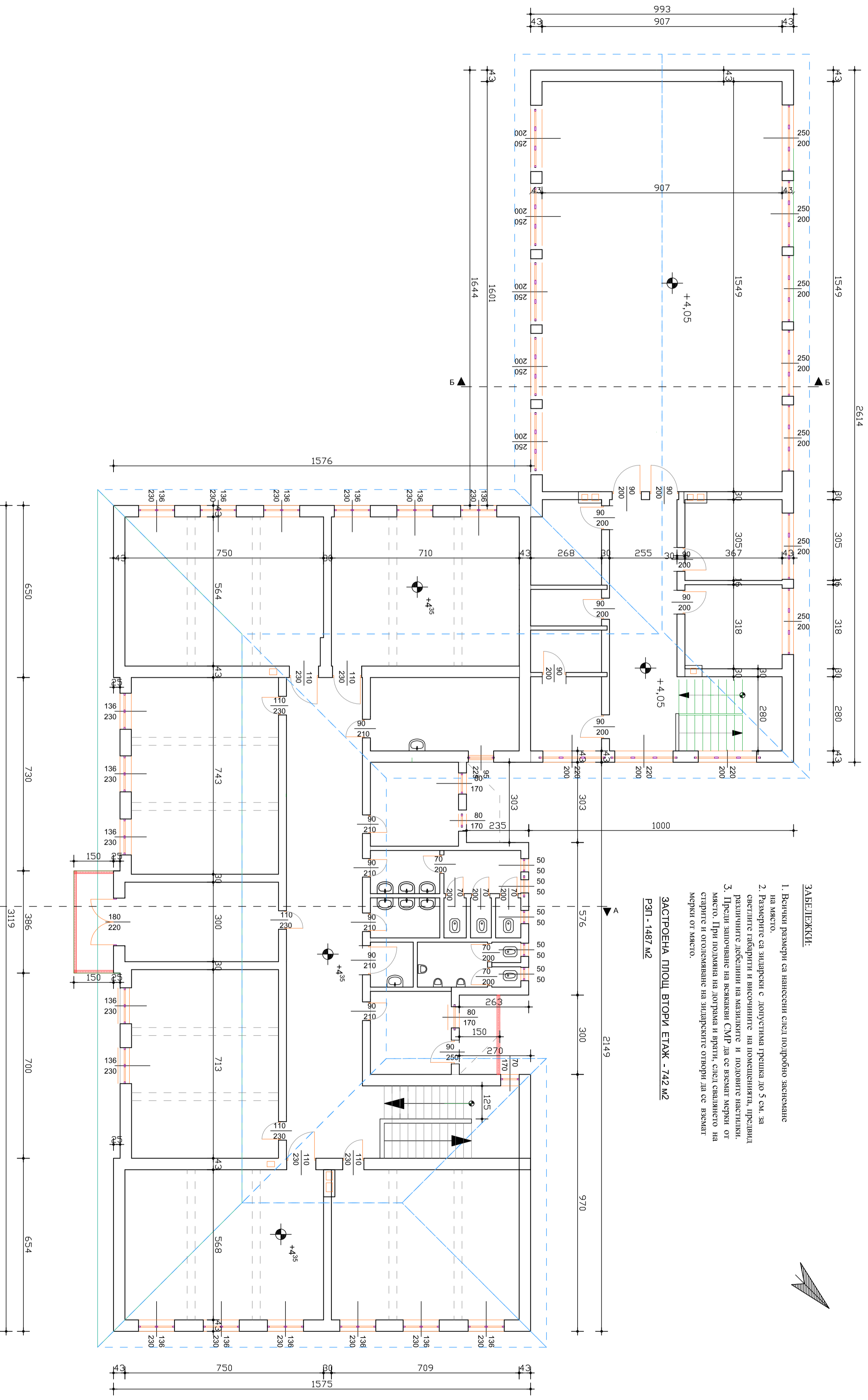

ЗАБЕЛЕЖКИ:

1. Ветички размери се нанесени след подробно заснемане на място.
2. Размерите са зидарски с допустима грешка до 5 см. за светлите габарити и височините на помещенията, предвид различните дебелини на мазиликите и половните настилки.
3. Преди започване на всякакви СМР да се вземат мерки от място. При подмяна на дограма и врати, след свалянето на старите и отоглеждане на зидарските отвори да се вземат мерки от място.

ЗАСТРОЕНА ПЛОЩ ВТОРИ ЕТАЖ - 742 М²
РЗП - 1487 М²

РАЗПРЕДЕЛЕНИЕ НА КОТА +4.35 М ; +4.05 М
(втори етаж) М 1:100

АРХИТЕКТУРНО ЗАСНЕМАНЕ НА СТРАДА НА ЦЕРИ ЗА ЛИЦА С УВРЕЖДАНИЯ - в УПИ 1 - 2194, кв.88, ул. "Д-р Петър Берон" №24, гр.Карнобат		Фаза	Част	Мащаб
ВЪЗЛОЖИТЕЛ: ОБЩИНА КАРНОБАТ		Заче-мане	Арх.	1:100
Обслужване за установяване на техническите харак.срещники, свързани с изискванията по чл.169, ал.1, т.1-5 и ал.2 от ЗСТ, изготвяне на технически паспорт и обслужване за техническа ефективност на strada за обществено обслужване на територията на гр. Карнобат	Фамилия			
Проектант: арх.Р.Петрова	Полне			
Възложител: Община Карнобат	"Ар Ей Пи" ЕООД гр.Димитров www.rap-design.com тел.: 046/66 40 40			

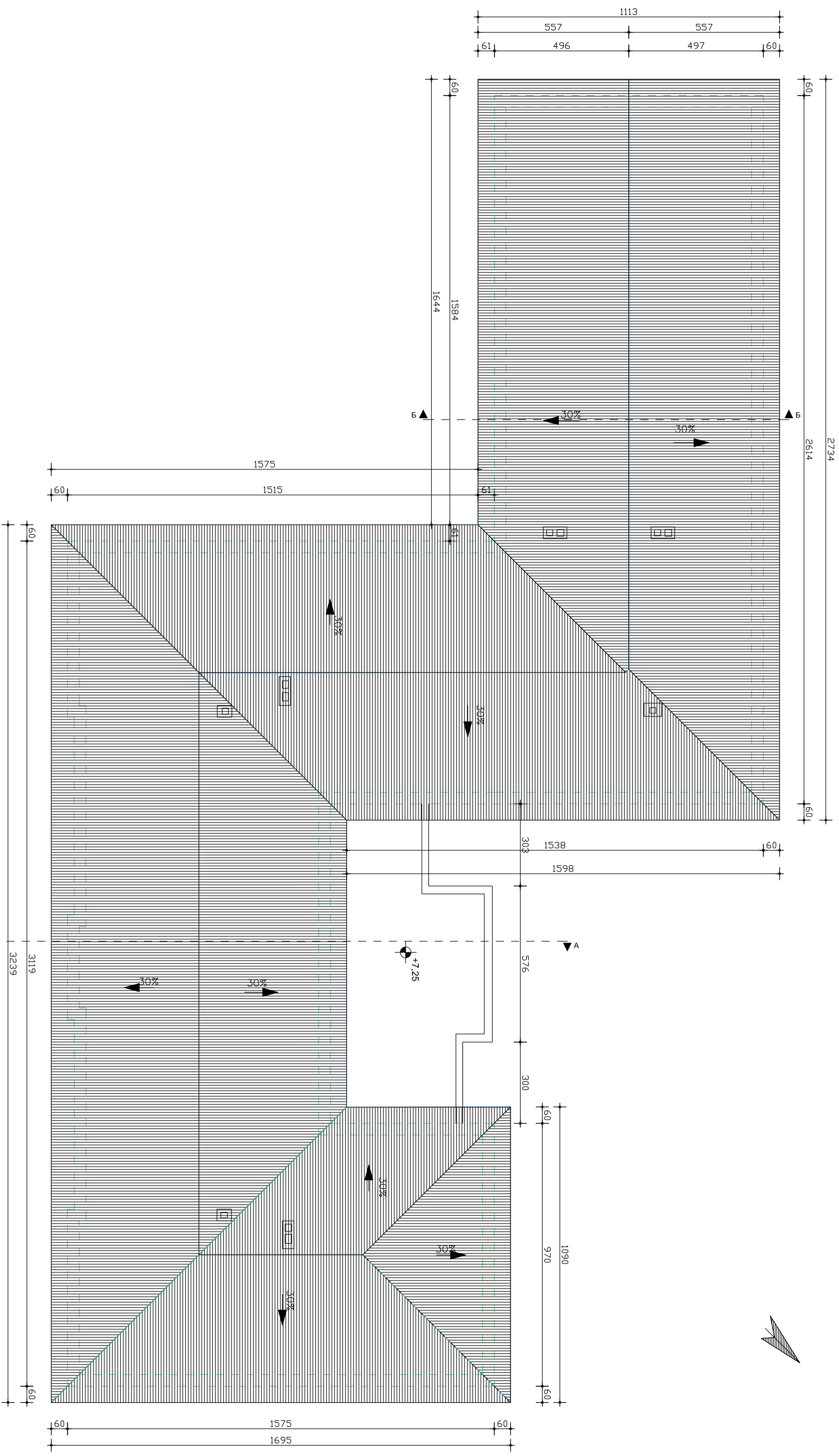

ПЛАН НА ПОКРИВА И ОТВОДНЯВАНЕТО

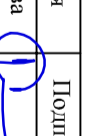
АРХИТЕКТУРНО ЗАЧЕМАНЕ НА СГРАДА НА ЦСРП ЗА ЛИЦА С УВРЕЖДАНИЯ - в УПИ I - 2194, кв.88, ул. "Д-р Петър Берон" №24, гр.Карнобат		Фаза		Част	Масщаб
ВЪЗЛОЖИТЕЛ: ОБЩИНА КАРНОБАТ		Обслужване за установяване на техническите характеристики, свързани с изискванията по чл.169, ал.1, т.1-5 и ал.2 от ЗУТ, изготвяне на техническа документация и обслужване за чертежната ефективност на сградата за обществено обслужване на територията на гр. Карнобат		Заключение	Арх.
Проектант: арх. Р. Петрова		Подпис		Лист: 5	Вс. листи: 1:100
Възложител: Община Карнобат				"Ар Ей Пи ЕООД" гр. Ямбол www.rap-design.com тел.: 046 66 40 40	

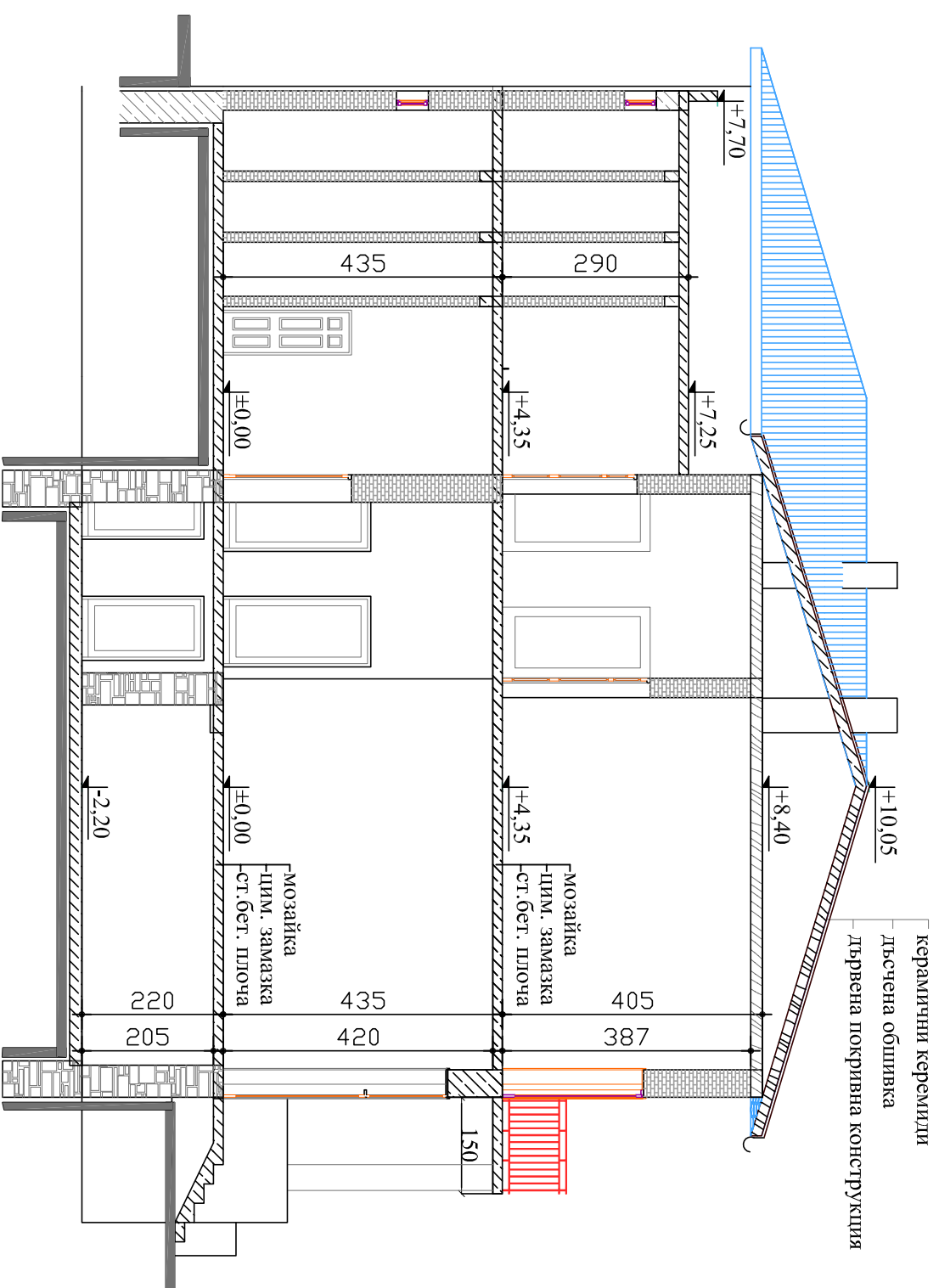

ВЕРТИКАЛЕН РАЗРЕЗ А-А

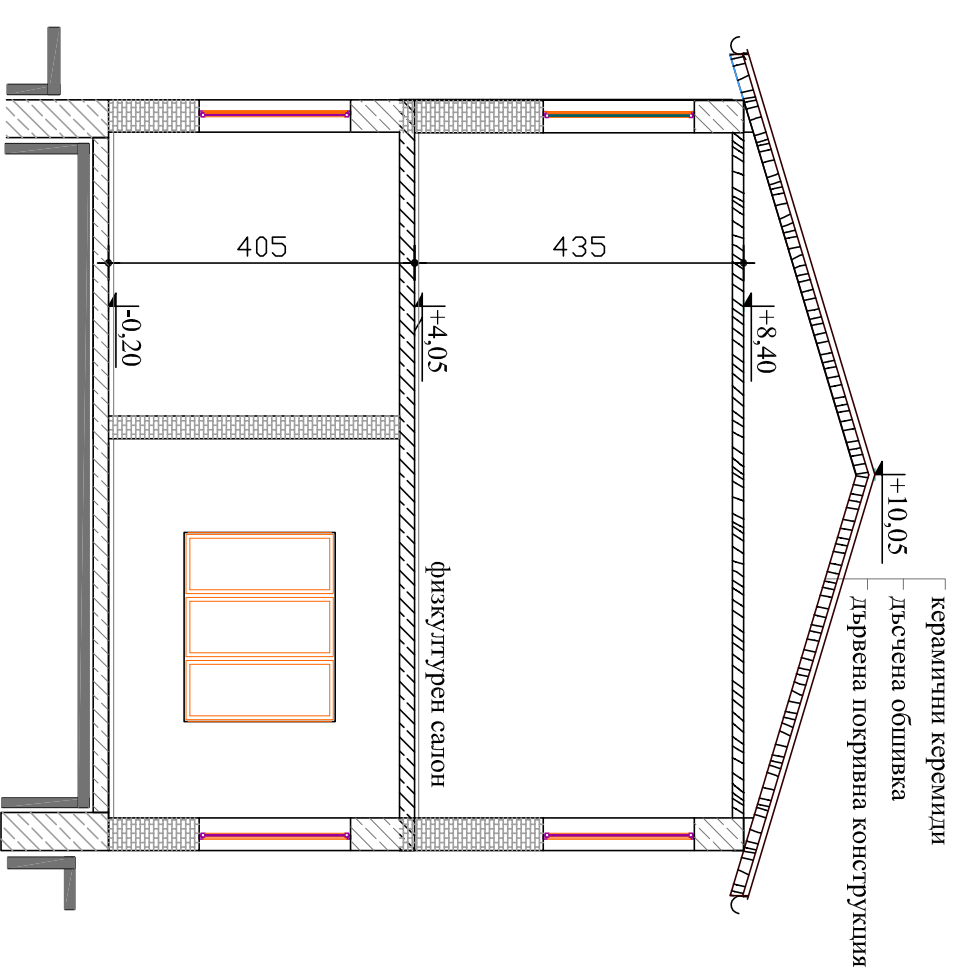

ВЕРТИКАЛЕН РАЗРЕЗ Б-Б

АРХИТЕКТУРНО ЗАСЕМАНЕ НА СТРАДА НА ЦСРИ ЗА ЛИЦА С УВРЕЖДАНИЯ - в УПИ 1 - 2194, кв. 88, ул. "Д-р Петър Беров" № 24, гр. Карнобат		ВЪЗЛОЖИТЕЛ: ОБЩИНА КАРНОБАТ	Фаза	Част	Машаб
Обслужване за установяване на техническите характеристики, свързани с изискванията по чл. 169, ал. 1, т. 1-5 и ал. 2 от ЗУТ, изготвяне на технически паспорти и обслужване за генералния ефективност на strada за обществено обслужване на територията на гр. Карнобат		Обслужване на техническите характеристики, свързани с изискванията по чл. 169, ал. 1, т. 1-5 и ал. 2 от ЗУТ, изготвяне на технически паспорти и обслужване за генералния ефективност на strada за обществено обслужване на територията на гр. Карнобат	Арх.	1:100	
Проектант:	арх. Р. Петрова	Подпис	Лист: 6	Вс. лист:	
Възложител:	Община Карнобат	"Ар Ей Ти" ЕООД гр. Ямбол www.tar-design.com тел.: 046/ 66 40 40			

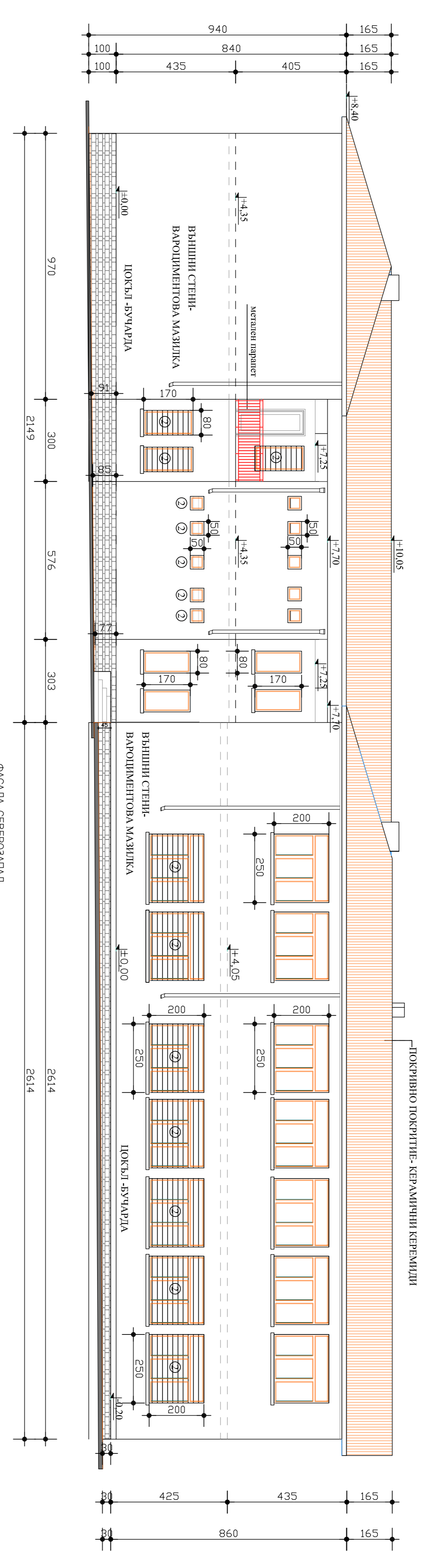

ФАСАДА СЕВЕРНОЗАПАД

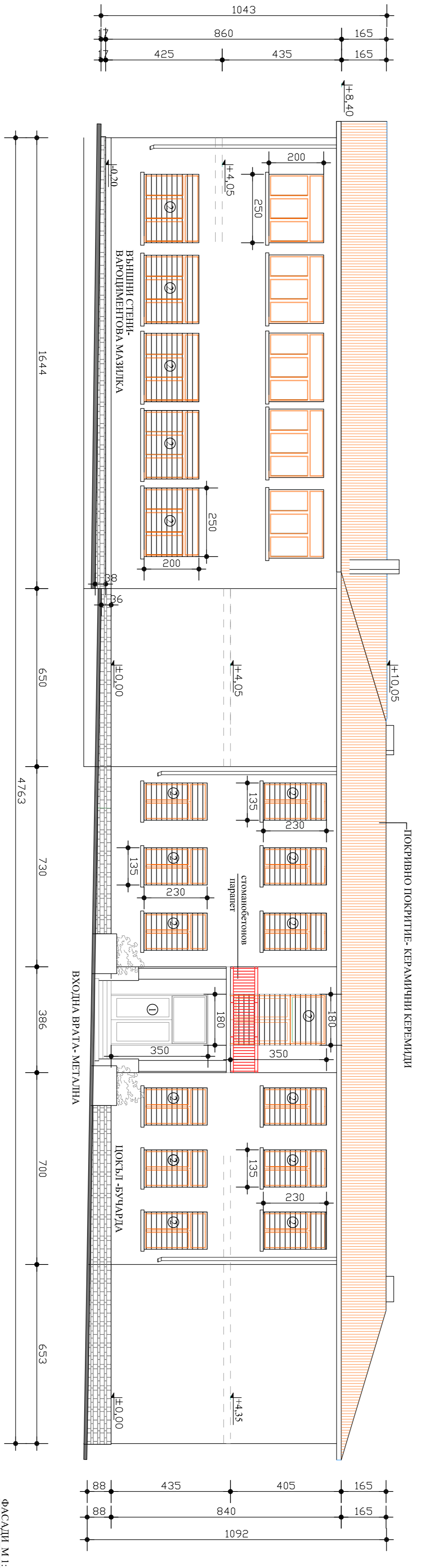

ФАСАДА ЮГОИСТОК

- ЗАБЕЛЕЖИКИ:**
1. Проектът е архитектурно задание на основното на отрядата
 2. Всички мерки за изпълнение на проекта да се вземат от място
 3. Верижните колони на етажите са от този готов под
 4. Височините на прозорците и вратите са от този готов под
 5. На чертежа е отразено състоянието в момента на обекта
 6. Доплата за РДС профил със стъклопакет

- ① Метална дограма
- ② Метална решетка

ФАСАДА М 1:100

АРХИТЕКТУРНО ЗАКЪНКАНЕ НА СТРАНА НА ЮРИСТА ИЛИ СЪЗДАТЕЛЯ	АРХИТЕКТУРНО ЗАКЪНКАНЕ НА СТРАНА НА ЮРИСТА ИЛИ СЪЗДАТЕЛЯ
ВЪЗЛОЖИТЕЛ: ОБЩИНА КАРПОБАТ	ВЪЗЛОЖИТЕЛ: ОБЩИНА КАРПОБАТ
Фамилия	Фамилия
Име	Име
Полне	Полне
Членове на професионална организация	Членове на професионална организация
Професия	Професия
Възложител	Община Карпобат
Обект	Обект
Масштаб	Масштаб
Лист 7	Лист 7
Екземпляр	Екземпляр
№ на проекта	№ на проекта
Дата	Дата

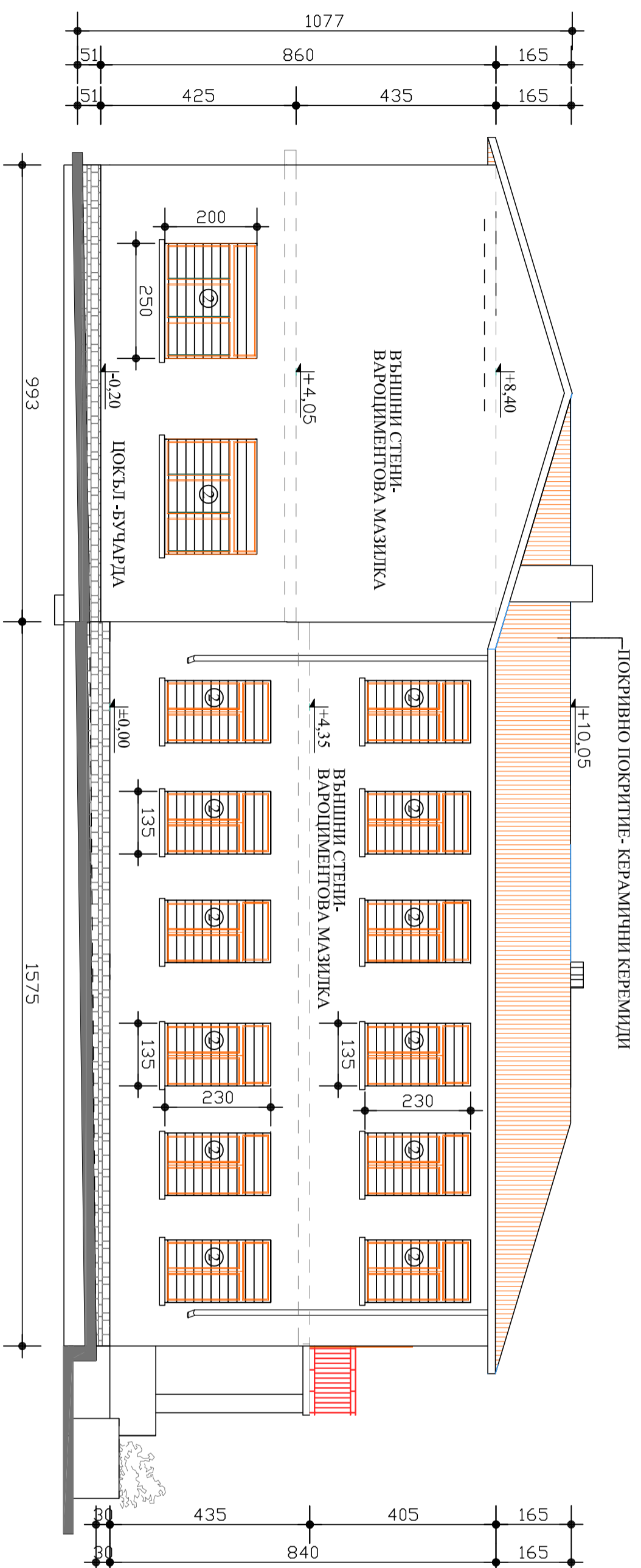

ФАСАДА ЮГОЗАПАД

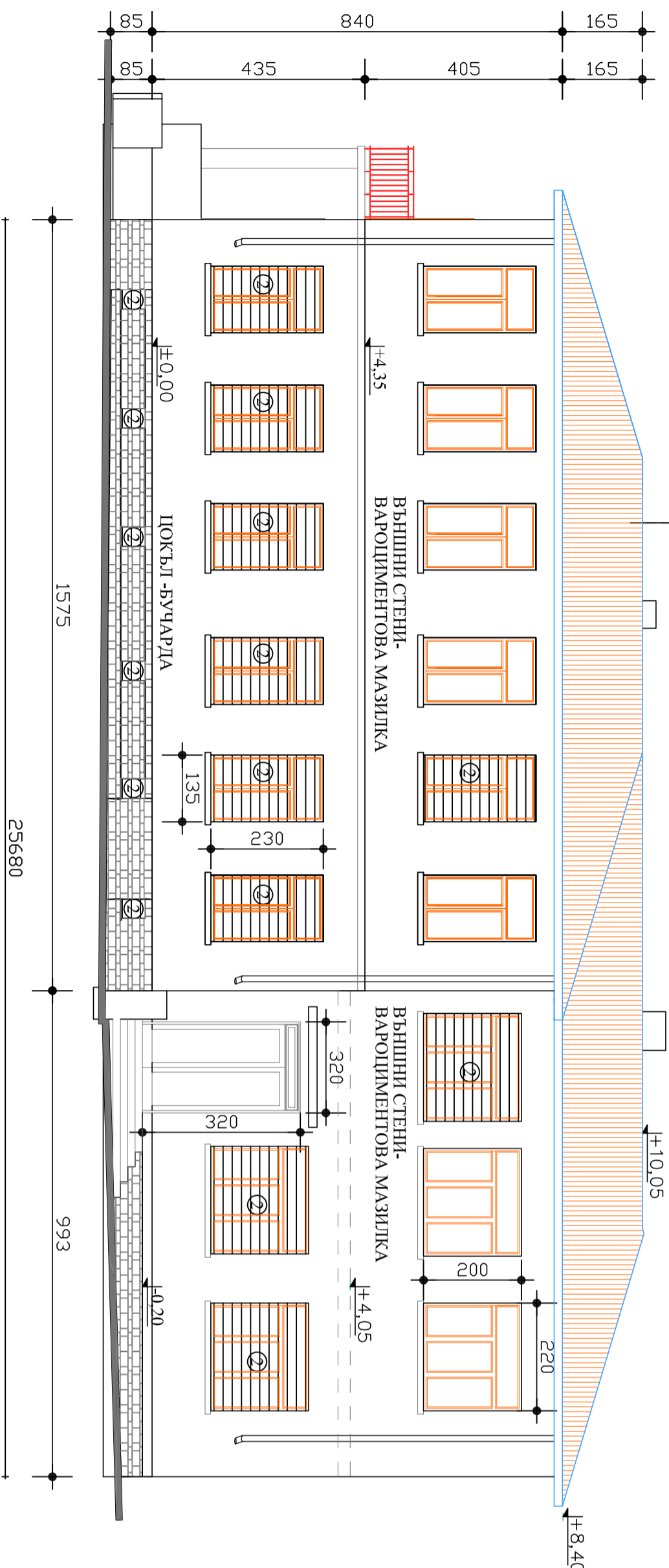

ФАСАДА СЕВЕРОИСТОК

- ЗАБЕЛЕЖКИ:**
1. Проектът е архитектурно заснемане на състоянието на сградата
 2. Всички мерки за изпълнение на дограма да се вземат от място
 3. Вертикалните коти на етажите са от кола готов под
 4. Височините на прозорците и вратите са от кола готов под
 5. На чертежа е отразено състоянието в момента на обследването
 6. Дограмата е PVC профил със стъклопакет
 7. Ло цокла на фасада североизток има 6 броя отвори за прозорци

- ① Метална дограма
- ② Метална решетка

ФАСАДИ М 1:100

АРХИТЕКТУРНО ЗАСНЕМАНЕ НА СТРАДА НА ПЕРИ ЗА ЛИЦА С УВРЕЖДАНИЯ - в. УПИ I - 2194, кв. 88, ул. "Д-р Петър Берон" № 24, гр. Карлово		АРХИТЕКТУРНО ЗАСНЕМАНЕ НА СТРАДА НА ПЕРИ ЗА ЛИЦА С УВРЕЖДАНИЯ - в. УПИ I - 2194, кв. 88, ул. "Д-р Петър Берон" № 24, гр. Карлово	
ВЪЗЛОЖИТЕЛ: ОБЩИНА КАРЛОВО		ВЪЗЛОЖИТЕЛ: ОБЩИНА КАРЛОВО	
Проектант:	арх. Р. Петрова	Полисе	арх. Р. Петрова
Възложител:	Община Карлово	Обследване за установяване на техническите характеристики, свързани с дисаквизицията по чл. 169, ал. 1, т. 1-5 и ал. 2 от ЗУТ, изготвяне на технически паспорт и обследване за материална ефективност на сградата за обществено обслужване на територията на гр. Карлово	Обследване за установяване на техническите характеристики, свързани с дисаквизицията по чл. 169, ал. 1, т. 1-5 и ал. 2 от ЗУТ, изготвяне на технически паспорт и обследване за материална ефективност на сградата за обществено обслужване на територията на гр. Карлово
Фаза:	Част	Машаб	Машаб
Засе-мне	Арх.	1:100	1:100
"Ар Ен Пи Пи ООД" гр. Ямбол		"Ар Ен Пи Пи ООД" гр. Ямбол	
www.en-pi-pi.com		www.en-pi-pi.com	
тел.: 046/66 40 40		тел.: 046/66 40 40	